MARVEL® COMICS
N°201
MENSUEL
OCTOBRE 1995
24 F
SUISSE : 7,70 F.S
BELGIQUE : 175 F.B
CANADA : 5,95 D.C
semic

TITANS™

Le Mandarin Empereur

LE GRAND RETOUR DES NOUVEAUX MUTANTS!

L 3992 - 201 - 24,00 F-

TITANS

SOMMAIRE

Page 1 :

EXCALIBUR

Page 29 :

FORCE WORKS

Page 53 :

BLACKWULF

Editions SEMIC
26 rue de la Gare
Case postale 523
69257 LYON Cedex 09

Comité de direction :
G. van Muylwijk
J.H. Notarangelo
Directeur de publication :
Gary van Muylwijk
Rédaction : S. Vievard
Adaptation maquette :
S. Rosa (intérieur)
V. Jalin (couverture)
Fabrication : A. Angeloni
Ventes : C. Amathieu
Abonnements : M.N. Damas
Tarifs d'abonnement 12 n° :
France : 288 F - Etranger : 343 F
Règlement à l'ordre de :
Editions SEMIC

Imprimerie :
Rotolito Lombarda - Milan - 735/201

Diffusion : MLP
N. Commission P.P.A.P. 57835
ISSN 0396-6291
Dépôt légal 5 octobre 1995

Loi n° 49.956 du 16 juillet 1949
sur les publication destinees a la jeunesse

EXCALIBUR

Excalibur, nom qui fait référence à l'épée magique du roi Arthur, est une équipe de champions surhumains dont certains sont des mutants : Captain Britain, Meggan, Cerise et Kylûn ayant déserté les rangs de l'équipe pour des raisons diverses, il ne reste maintenant que Etincelle (Kitty Pride), Phénix (Rachel Summers) et Diablo (Kurt Wagner) pour continuer à faire vivre l'idéal d'Excalibur...

Ce qu'il fallait retenir du dernier épisode d'Excalibur : Etincelle accepte mal la présence de Douglock, qui lui rappelle douloureusement l'absence de Doug Ramsey. Zéro réussit à faire échapper tout le monde aux droïdes chargés de l'éliminer puisque Stryfe est mort et essaie de trouver le secret dont il est la clé. Sur Muir, Moira découvre que, dans son évolution finale, le virus Legacy s'attaquera non plus seulement aux mutants mais aussi aux humains...

FORCE WORKS

Après la dissolution des Vengeurs de la Côte Ouest, aucun des membres de l'équipe n'a accepté de devenir réserviste des Vengeurs de la Côte Est. Iron Man a réussi à convaincre U.S.Agent, Spider-Woman, Wonder Man et la Sorcière Rouge de fonder avec lui une nouvelle équipe, Force Works, basée aux Ateliers et dirigée par la Sorcière Rouge.

A l'occasion du n°200, la structure de votre cher magazine a été quelque peu chamboulée, ce qui explique que Force Works ait pris un petit mois de vacances. Les revoilà dans une nouvelle aventure qui va les opposer au Mandarin. Un crossover qui vous obligera à aller vous promener aussi un peu du côté de chez Strange... Ce qui permet de joindre l'utile à l'agréable, non !

BLACKWULF

Lord Tantale, maître des Pacificateurs, avait deux fils : Lucian, génétiquement impur et que son père méprisait, et Pelops. Tantale veut découvrir le secret de la stabilisation génétique. Un obstacle : Blackwulf et ses Taupes : Jaspe, Alizé, Mammouth et Sparrow. Pelops et Lucian promirent à leur père de lui rapporter la tête de Blackwulf. En fait, Pelops et Blackwulf ne faisaient qu'un, mais seule Sparrow le savait. Cet anonymat fut de courte durée car Lucian découvrit vite la vérité. Tantale tua Pelops. Avant de mourir, ce dernier a demandé à son frère de reprendre sa lutte pour sauver l'humanité du désir d'hégémonie de Lord Tantale. Lucian a hésité puis décidé qu'il reprendrait le flambeau mais qu'il lutterait à visage découvert contre son père sous le nom de Blackwulf...

Blackwulf et son équipe ont libéré les habitants d'Ottsville de l'emprise d'Ultron et ramène la Sentinelle qui était à la solde du vilain ainsi que le skrull sur lequel le Dr Maddox, qui le croyait mort, pratiquait des expériences mais aussi Sparrow. Alizé est "ressuscitée"... Pendant ce temps, dans l'Antarctique, Lord Tantale cherche un moyen de retourner sur Armechadon, sa planète...

Les dessins et manuscrits reçus ne seront pas rendus, sauf demande expresse.

STAN LEE présente :

EXCALIBUR™

IMAGINEZ UN ORGANISME TOTALEMENT ÉTRANGER QUE VOUS OPÉREZ...

...À MAINS NUES.

QUI PLUS EST EN AVEUGLE...

...DANS UN BLOC OPÉRATOIRE SECOUÉ D'EXPLOSIONS.

UNE TÂCHE ARDUE DANS LE MEILLEUR DES CAS. POUR L'ANDROÏDE ZÉRO...

...POUR ÉTINCELLE ET SES COÉQUIPIERS MUTANTS D'EXCALIBUR...

Copyright © 1994 Marvel Entertainment Group Inc. © 1995 EDITIONS SEMIC. Tous droits réservés. EXCALIBUR™ (60) et tous les personnages de ce numéro sont la propriété de Marvel Entertainment Group Inc. et cette publication est sous licence du Marvel Entertainment Group Inc.

STAN LEE
présente

EXCALIBUR

dans
le dernier
chapitre
des

Chroniques de Douglock

SCOTT LOBDELL
SCÉNARIO
CHRIS COOPER
DIALOGUES
AMANDA CONNOR
DESSINS
HARRY CANDELARIO, RANDY ELLIOTT, KEITH CHAMPANGE
ENCRAGE
CHRIS MATTHYS
COULEURS
CHRISTIAN HYM
TRADUCTION
VIANNEY JALIN
LETTRAGE
SOPHIE VIEVARD
RÉVISION

CONTRE LA MONTRE

EPISODE nº67

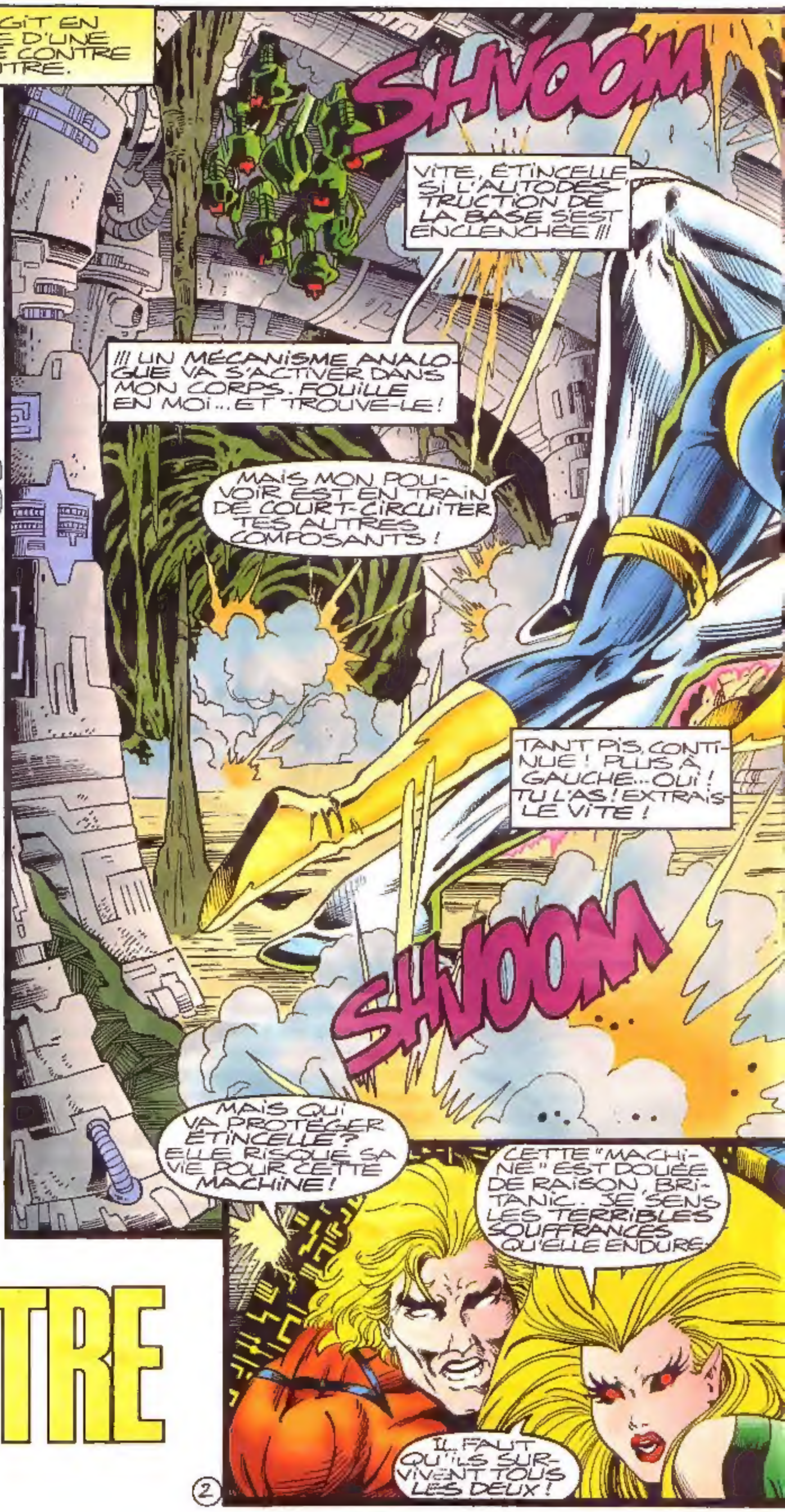

SHOOM

JE VAIS T'AIDER, ÉTINCELLE.

NON, PROTÈGE CES GENS INNOCENTS DES EXPLOSIONS, DOUGLOCK !

C'EST TON UNIQUE PRIORITÉ !!!

JE L'AI!

JE REDEVIENS OPERATIONNEL.

UTILISE TON POUVOIR POUR NEUTRALISER L'UNITE.

MERCI A TOI, ÉTINCELLE!!!

GARDE TES MERCIS, ROBOT!

C'EST PAR TA FAUTE SI EXCALIBUR A TRAVERSÉ L'OCÉAN POUR RÉPONDRE À UN MYSTÉRIEUX APPEL!

C'EST À CAUSE DE TOI SI CES INNOCENTS SONT EN DANGER DE MORT!

C'EST TOI QUI NOUS AS AMENÉS DANS CETTE BASE... POUR SOI-DISANT NOUS PROTÉGER!

ET TU PRÉTENDS DÉTENIR LA CLÉ DU VIRUS >LEGACY QUI MENA.. CE D'EXTERMINER TOUS LES MUTANTS DE LA PLANÈTE.

NOUS T'AVONS SAUVÉ DE L'AUTODESTRUCTION!

ALORS MAINTENANT, LE SECRET, VITE!

C'EST VRAI, JE DÉTIENS DES INFORMATIONS VITALES SUR...!

...L'ÉPIDÉMIE... POURTANT JE L'IGNORAIS JUSQU'IL Y A QUELQUES MINUTES..

...ET JE SUIS INCAPABLE DE LES INTERPRÉTER. STRYFE, MON ANCIEN MAÎTRE, ÉTAIT L'HÉRITIER D'APOCALYPSE, ÊTRE CRUEL ET MACHIAVÉLIQUE S'IL EN EST!

LE SECRET DU VIRUS FIGURE BIEN DANS MES BASES DE DONNÉES, MAIS LE FICHIER EST INACCESSIBLE!

CEPENDANT, DE L'AUTRE CÔTÉ DE L'ATLANTIQUE SUR L'ÎLE DE MUIR...

DANKE, RORY, D'ÊTRE VENU NOUS CHERCHER À L'AÉRO-PORT. AMANDA AURAIT PU NOUS TÉLÉPORTER...

...MAIS NOS DÉMÊLÉS AVEC D'SPAYRE* NOUS ONT ÉPUISÉS.

PARLE POUR TOI, DIABLO! APRÈS UN BAIN CHAUD, JE SERAI RETAPÉE!

* VOIR TITANS 197 ET 198.

NON! TU AS BESOIN DE REPOS.

DES NOUVELLES D'ÉTINCELLE, RORY?

PAS DEPUIS QUE BRITANIC S'EST PRIS POUR JEANNE D'ARC ET LES A TOUS ENTRAÎNÉS AUX ÉTATS-UNIS.

CHARLES A BESOIN D'AIDE!

HMM... ELLE AURAIT DU EN DONNER. DEPUIS. MAIS C'EST UNE GRANDE FILLE ET...

UUUNGH!!

KURT?!

ÇA NE VA PAS?

REÇU... UNE VAGUE D'ÉMOTIONS TÉLÉPATHIQUES...

...DU PROFESSEUR XAVIER?!

BAMF

PROFESSEUR ! J'AI RESSENTI UN TEL DESESPOIR... J'AI CRU QUE...

...VOUS ÉTIEZ EN DANGER !

J'ÉTAIS PERDU DANS MES PENSÉES... JE NE VOUS AI PAS SENTIS REVENIR...

...ET ME CROYANT SEUL, J'AI DONNÉ LIBRE COURS À MES ÉMOTIONS.

MAIS UN TÉLÉPATHE À DES RESPONSABILITÉS.

J'AURAI DÛ PRÉVOIR... NE PAS BAISSER LA GARDE...

C'EST MA FAUTE.

HERR PROFESSOR...

CHARLES...

...DITES-MOI CE QU'IL Y A.

OH, UN DÉTAIL... UNE MODIFICATION MINEURE DE LA POSITION 26 DE LA CONFIGURATION MOLÉCULAIRE QUE TU VOIS LÀ. SAUF QUE CETTE MOLÉCULE EST CELLE DU VIRUS LEGACY...

...ET QUE CELUI-CI SE PROPAGE DONC À LA POPULATION NON MUTANTE.

MEIN GOTT.

MAIS IL Y A SURÉMENT UNE...

COMMENT FAIS-TU ?

JE SUIS PLONGÉ DANS UN GOUFFRE OÙ JE ME NOIE...

...ALORS QUE TOI, TU AS VÉCU TOUTE TA VIE AU BORD DE CE GOUFFRE, À AFFRONTER LA PEUR ET LA HAINE...

...ET POURTANT, DEPUIS TON ARRIVÉE AUX X-MEN, JE NE T'AI JAMAIS VU CÉDER AU DÉSESPOIR NI MÊME À L'AMERTUME.

PERSONNE N'INCARNE MIEUX LES VALEURS DES X-MEN.

DANKE, MAIS SI C'EST VRAI, JE LE DOIS À TOUS CEUX QUE J'AI CROISÉS ET NOTAMMENT À L'UN DE MES PROFESSEURS...

...QUI M'A DONNÉ CONFIANCE EN MOI, QUI M'A APPRIS À DÉFIER L'IMPOSSIBLE...

...QUE CE SOIENT LES VIEUX PRÉJUGÉS, LES SENTINELLES OU...

...UNE MALADIE INCURABLE ? C'EST TOI LE PROFESSEUR ?

JE N'AI PAS CETTE PRÉTENTION, MAIS J'AI FOI EN VOUS ET EN DIEU.

JE NE MÉRITE PAS TA CONFIANCE.

NOUS AVONS TROP LUTTÉ POUR QU'UN VIRUS FASSE TOUT ÉCHOUER.

NOUS LE VAINCRONS. JE PRIE SEULEMENT QUE CELA ARRIVE À TEMPS.

MERCI. ET SURTOUT, CONTINUE...

...DE PRIER.

J'AIMERAIS AVOIR SA FOI. MOI, JE CROIS EN LA SCIENCE...

...ET EN UNE DÉTERMINATION FAROUCHE. MAIS CELA SUFFIRA T-IL ?

MOÏRA ET MOI ÉTIONS SI JEUNES, SI IDÉALISTES... ET AMOUREUX.

LÀ VOILÀ QUI S'ÉPUISE À TROUVER UN REMÈDE.

ET MOI ?

J'AURAIS PU SOULEVER DES MONTAGNES.

ET AUJOURD'HUI...?

CEPENDANT, DANS LA BASE DE STRYFE...

HRRUUONF!

SKRUNK

VOILÀ ! CE TUNNEL DE VENTILATION DEVRAIT NOUS PERMETTRE D'ÉCHAPPER À L'EXPLOSION ...

DÈS QU'ILS AURONT RÉCUPÉRÉ CE QU'ILS PEUVENT DES ORDINATEURS DE STRYFE

ON CHERCHE QUOI, ZÉRO ?

DE QUOI NOUS SAUVER OU NOUS DONNER LA CLÉ DU FICHIER SUR LE VIRUS AVANT QUE ...

FRZZZ

TKTZZ

BOOM

BAM

ZÉRO ?! TIENS BON ! DANS LE TUNNEL, ON SERA EN...

...SÉCU-RITÉ ?

NOOOON ! MES PETITS !

LES EXPLOSIONS ONT FAIT CÉDER LES MURS DU TUN-NEL SITUÉ SI PRÈS DU COEUR DE LA PLANÈTE..

... QUE LA LAVE EN FUSION JAILLIT.

...UNE FRACTION DE SECONDE, TOUT SEMBLE PERDU...

MAIS...

L-LA LA-VE... ELLE S'EST FIGÉE ?!

MEGGAN, MAIS COMMENT EST-CE POSSIBLE?

LE MIRACLE, C'EST QU'ELLE M'AIT OBÉI.

JE LE LUI A ORDONNÉ.

TES MAINS! ...

MON ENVIRONNEMENT AFFECTE MON CORPS ...

... MAIS ON DIRAIT QUE L'INVERSE EST VRAI AUSSI.

MILO!

REGARDEZ, LA DAME A SAUVÉ MILO...

MAMAN, PAPA, VENEZ VITE...

N'AIE PAS PEUR... LES DÉGÂTS NE SONT QUE SUPERFICIELS...

...LE MONSIEUR VA PAS BIEN!

COURTNEY, VIENS ICI!

MAIS C'EST MON AMI! IL EST MALADE!

GRR

JE NE PEUX PAS ÊTRE TON AMI ///

JE SUIS UNE MACHINE.

JE LE SAIS, À PRÉSENT

L'ÎLE DE MUIR.

SUPERBE, NON ?

LE COUCHER DE SOLEIL. C'EST LA POUSSIÈRE PROVENANT DE L'EXPLOSION DE LA PLATE-FORME PÉTROLIÈRE* : L'EFFET EST MAGNIFIQUE.

PAR-DON ?

PAS REMAR-QUÉ.

VOUS ÉTIEZ PLONGÉ DANS VOS PENSÉES.

JE PEUX VOUS AIDER, AMANDA ?

* VOIR TITANS 194

C'EST VOUS QUI AVEZ BE-SOIN D'AIDE, RORY. JE SAIS CE QUE VOUS TRAVER-SEZ.

CELA NE M'EM-PÊCHE PAS DE COM-PRENDRE.

JE DOUTE QUE VOUS AYEZ JAMAIS VÉCU CE QUE JE SUBIS.

DE COMPRENDRE VOTRE TERREUR À PENSER QU'UN JOUR PROCHAIN, VOUS DEVIENDREZ LE CHASSEUR DE MUTANTS APPELÉ AHAB.

MAIS COMMENT ?

J'Y ÉTAIS, NON ? J'ÉTAIS OCCUPÉE À TENTER DE RAMENER BRITANIC...*

...MAIS J'AI BIEN VU LA VISION QUE VOUS AVEZ EUE.

PUISQUE VOUS EN SAVEZ TANT, DITES-MOI CE QUE JE DOIS FAIRE !

AUCUN HOMME NE DEVRAIT CONNAÎTRE SON DESTIN... SURTOUT SI C'EST DE DEVENIR UN MEURTRIER !

J'AI TOUJOURS PENSÉ QUE MON DESTIN M'APPARTENAIT... ET JE DÉCOUVRE QUE TOUT ÉTAIT ÉCRIT D'AVANCE.

* VOIR TITANS 195

ICI LE SOLEIL SE COUCHE, MAIS À L'AUTRE BOUT DU MONDE, IL SE LÈVE.

LE TEMPS N'EST PAS ABSOLU. IMPOSSIBLE DE DIRE SI VOUS DEVIENDREZ EFFECTIVEMENT AHAB.

RE-GARDEZ DEHORS.

VOUS EN AVEZ TROP VU, C'EST VRAI, MAIS IL Y A UNE VÉRITÉ QUI VOUS ÉCHAPPE.

IL FAUT VIVRE AU JOUR LE JOUR ...

...ET PROFITER DE CHAQUE INSTANT.

LA BASE DE STRYFE.

SHBOOM

BCHOOM

LE TEMPS PRESSE. IL VOUS FAUT QUITTER CETTE BASE AVANT QUE L'AUTODESTRUCTION N'ENTRE EN PHASE FINALE !!!

ET TOI, TU NE VIENS PAS ?

CETTE UNITÉ DOIT RESTER ICI POUR REORIENTER LES SÉQUENCES EXPLOSIVES.

...SINON LES DÉTONATIONS DÉTRUIRONT LA SURFACE SUR UN RAYON DE 10 KM... VOUS Y COMPRIS.

MAIS, ZERO, CELA SIGNIFIE L'INTERRUPTION PERMANENTE DE TES FONCTIONS VITALES

CETTE UNITÉ N'A JAMAIS ÉTÉ VIVANTE, DOUGLOCK.

ELLE IMITAIT LA VIE.

UNE SIMPLE MACHINE.

ET LES DONNÉES SUR LE VIRUS LEGACY ?

INACCESSIBLES ET DONC INUTILES.

PARTEZ !!!

COURTNEY ?!

REVIENS ! JE T'EN SUPPLIE !

TU VIENS PAS?

NON, PETITE.

ON SE REVERRA?

NON.

OH.

MERCI POUR TON AIDE.

JE T'AIME BIEN ET J'ESPÈRE QUE TA FIGURE GUÉRIRA...

T'ES UN MONSIEUR GENTIL.

VITE! IL FAUT CREUSER JUSQU'À LA SURFACE...

...PENDANT QUE MEGGAN STABILISE LA LAVE!

COURTNEY! DAVEY!... OÙ SONT MES ENFANTS?!

"ILS PRENNENT UN RACCOURCI."

LES FILTRER TOUS JUSQU'À LA SURFACE SERAIT PLUS SÛR...

MAIS JE SUIS DÉJÀ À MES LIMITES!

SI ON ÉMERGE PAS BIENTÔT...

ÇA Y EST!

SUPER COOL.

ET LES AUTRES?...

SKRBOOM

OH.

P'PA! M'MAN!

COURTNEY, DAVEY... DIEU MERCI VENEZ ICI!

M'MAN, T'OUBLIE MILO!

OH CHÉRIE... MILO AUSSI!

Z'AVEZ VU ?

ON EST AU BEAU MILIEU DU PENTAGONE!

LA BASE DE STRYFE DOIT SE TROUVER JUSTE DESSOUS...

ZÉRO EST EN GRAVE DANGER. JE RETOURNE À LA BASE LE SAUVER...

MAIS JE TE CROYAIS PROGRAMMÉ POUR SURVIVRE À TOUT PRIX!

ET LÀ, CET ESPRIT DE SACRIFICE ?!...

AU MÊME MOMENT...

"BONJOUR, ZÉRO, FIDÈLE AMI."

STRYFE?!!! C'EST IMPOSS..

"SI TU ENTENDS CE MESSAGE, C'EST QUE JE SUIS MORT..."

"...ET QUE TES VELLÉITÉS DE PARVENIR À LA CONSCIENCE SONT EN PASSE DE TE DÉTRUIRE."

NON!!! PAS MAINTENANT!!

"ALORS VOICI UN CADEAU D'ADIEU."

"JE SUPPRIME LES BLOCAGES QUI T'EMPÊCHAIENT DE DEVENIR UN ÊTRE PENSANT..."

"...ET D'ACCÉDER AUX DONNÉES QUI PERMETTRAIENT DE COMBATTRE LE VIRUS... SI TU EN AVAIS LE TEMPS."

"FÉLICITATIONS, TU ES HUMAIN..."

DOUGLOCK!

IL Y A BIEN UN MOYEN DE...

JE SUIS VENU T'AIDER..

"... POUR 8 SECONDES."

PAS LE TEMPS !!!

SHAKO

QUEL EST LE BUT DE CECI 00 01 01 00 01 00 00 00 01 01 00 01 00 01 00 00 01 01 01 01 00 00 01 00 01 00 00 01 01

OOO1 QUE S'EST-IL PRODUIT?

"AU FAIT, CE DÉSESPOIR QUE TU RESSENS, ZÉRO..."

"C'EST ÇA ÊTRE HUMAIN."

STRYFE... TU AS TORT.

QUOI?

VA-T'EN, DOUG!

VA, TU AS TANT À FAIRE!

KTOOM

"TA VIE EST UN GÂCHIS, ZÉRO. JE L'AI VOULU AINSI."

NE M'OUBLIE PAS.

"PERSONNE POUR ASSISTER À TES DERNIERS INSTANTS, POUR TE PLEURER, POUR SE SOUVENIR DE TOI."

"PERSONNE."

"FIN DE L'ENREGISTREMENT."

ET ZÉRO ?...

CETTE UNITÉ... N'EST PLUS EN FONCTION.

SURTOUT NE FAITES PLUS UN GESTE !

PAR L'AUTORITÉ DU GOUVERNEMENT FÉDÉRAL DES ÉTATS-UNIS, VOUS ÊTES EN ÉTAT D'ARRESTATION !

UH-OH

ETIN-CELLE, FAIS QUELQUE CHOSE !

EUH. SALUT ...

ON A DÛ SE TROMPER DE CHEMIN - EST-CE QUE FORGE EST LÀ PAR HASARD ?

POUR LA TCHATCHE, TU REPASSERAS !

SUR MUIR...

PARLER À KURT M'A FAIT UN BIEN FOU.

ET QUAND ELLE A DÉCIDÉ QUELQUE CHOSE, RIEN NE PEUT L'EN DISSUADER

ON L'AURA, LE VIRUS, NE SERAIT-CE QUE PARCE QUE MOIRA L'A DÉCIDÉ.

MOIRA ? TU ES RÉVEILLÉE? J'AI RÉFLÉCHI...

SI ON ÉLABORAIT UNE RÉPLIQUE DES RÉCEPTEURS CELLULAIRES AUXQUELS S'ATTAQUE LE VIRUS QUI AGIRAIT COMME UNE ÉPONGE À VIRUS...

TOUT EST PEUT-ÊTRE DE MA FAUTE.

COMMENT ÇA ?

PEUT-ÊTRE QUE JE SUIS PLUS FRAGILE PARCE QUE J'AI FAIT NAÎTRE UN MUTANT ..OU À CAUSE DE L'AUTOPSIE QUE J'AI FAITE SUR ILLYANA..

MOIRA ...

TU VEUX DIRE ... LES CELLULES NON MUTANTES CONTAMINÉES?...

OUI, CHARLES.
ELLES SONT À MOI.
FIN
23

EN BREF...

Vous l'avez sans doute remarqué, STRANGE SPÉCIAL ORIGINES colle de plus en plus à l'actualité qui agite les autres revues SEMIC. Or, quel est l'événement marquant ces temps-ci ? Vous avez deviné, c'est le retour de Daredevil dans SPÉCIAL STRANGE. DD a repris le collier depuis un mois à peine et le voilà déjà vedette de SSO où il partage l'affiche avec le Punisher. Deux justiciers aux méthodes radicalement différentes mais l'union fait plus que jamais la force contre ce fléau terrible qu'est la drogue. Environ 50 planches signées Miller et Janson.

Novembre, quant à lui, sera le mois de BISHOP. Avec un R.C.M. consacré à l'une des dernières recrues du Professeur X. L'ex-futur chasseur de mutants face à un ennemi venu de son époque pour exterminer les X-Men. Puissant. Les artistes à qui l'on doit cette mini-série en 4 épisodes ne sont pas (encore) des stars de Marvel, mais l'album vaut le détour. Vous nous en direz des nouvelles !

JE M'ABONNE !

C'EST MOINS CHER !

MA REVUE CHAQUE MOIS DANS MA BOITE !

TI-10

A retourner sous enveloppe NON AFFRANCHIE à :
EDITIONS SEMIC - LIBRE REPONSE 098-69 - 69259 LYON CEDEX 09
Votre abonnement partira du mois suivant la réception de ce bulletin.

3990 ☐ **STRANGE** au prix de **120 F** pour **6 mois** au lieu de 144 F (étranger 138 F)
3992 ☐ **TITANS** au prix de **120 F** pour **6 mois** au lieu de 144 F (étranger 138 F)
3988 ☐ **NOVA** au prix de **120 F** pour **6 mois** au lieu de 144 F (étranger 138 F)
3991 ☐ **STRANGE ORIGINES** au prix de **55 F** pour **6 mois** (soit 3 n°) au lieu de 66F (étranger 64 F)

Règlement par : ☐ chèque bancaire ☐ chèque postal CCP 424-87 E ☐ mandat-lettre ou carte ☐ mandat international

Nom..... Prénom.....
Adresse.....
.....
Code postal..... Ville.....
Pays..... Né le.....

CROSSOVERS A L'AFFICHE

A PARTIR D'OCTOBRE

LE COMPLOT PHALANX

Chapitre I : DEUXIEME GENERATION

Uncanny X-Men 316 - SP STRANGE 101
X-Men 36

Uncanny X-Men 317 - V.I. X-MEN 18
X-Men 37

Chapitre II : SIGNES DE VIE

X-FACTOR 106 - SP STRANGE 102
X-FORCE 38 - V.I. CABLE 9
EXCALIBUR 82 - TITANS 203

Chapitre III : SANCTION FINALE

WOLVERINE 85 - V.I. SERVAL 38
CABLE 16 - V.I. CABLE 10

Force Works 6 - TITANS 201
War Machine 9 - TITANS 202
Iron Man 311 - STRANGE 311
Force Works 7 - TITANS 203
War Machine 10 - STRANGE 312
Iron Man 312 - STRANGE 313

semic Scoop

Un "scoop toujours, tu m'intéresses" avec, comme d'habitude, des news en béton dont une en béton armé : la quenotte alerte et la langue nerveuse, **VENOM** fait une entrée remarquée dans la cour des grands avec le premier numéro de sa **Version Intégrale** en décembre ! 48 pages de délire symbiotique où vous retrouverez les meilleures séries limitées du genre. On commence avec "Venom : Lethal Protector" en six épisodes. Se sont attelés à la tâche : David Michelinie au scénario, Mark Bagley et Ron Lim au dessin, Sam de La Rosa et Al Milgrom à l'encrage. Là où passe Vénom, l'Araignée suit (c'est le nouveau dicton de l'année). Le Tisseur sera donc aussi présent, toutes toiles dehors. Il lui faudra bien ça pour défier son Vénom adoré et ses rejetons, car il n'arrête pas de faire des petits, le bougre ! Parmi eux, la première version symbiote en jupon, oeil de braise et sourire ravageur, qui ne laissera aucun lecteur indifférent. Le beau Eddie tient déjà le haut du pavé dans le monde des super-héros, il ne lui reste plus qu'à se tailler une place de choix dans votre biblio. Et avec sa V.I., c'est chose faite ! Non ? Déc(censuré) pas, s'il n'a pas de succès, Eddie va se venger sur moi et après, plus de scoop ! Faites-le au moins pour le scoop... (Semic : l'art et la manière de faire du chantage).

NOVA : Captain America chez **Fantastic Force** en novembre ! Non, ce n'est pas pour combattre un vilain d'une autre dimension. En fait, Cap n'est pas au mieux de sa forme et il vient subir des examens aux frais de la princesse, dans l'espoir de trouver ce qui cloche. Si vous avez une idée, écrivez-nous ! L'équipe de Franklin commencera l'année 96 par des vacances, les **Fantastiques** s'adjugeant deux épisodes en janvier. Le syndrôme de la chronologie sévit ! A propos des FF, ils étaient quatre, puis trois, en novembre, ils ne seront plus qu'un. En effet, Johnny Storm essaie de retourner à l'école et Jane cherche inlassablement son mari. Du coup, la Chose se retrouve seul devant le Maître des Maléfices. Ouille ! En décembre, Miss Hulk fait une apparition, histoire de se dégourdir les jumeaux internes face à Raptor le Renégat, une grosse vilaine bébête ! Le mois suivant, duel au sommet entre Serval et la Chose qui a décidé de régler ses comptes avec Logan, une autre grosse bébête, mais plus sympathique que la première. Résurrection au mois de novembre chez le **Surfer** : Shalla-Bal, c'est déjà fait, Norrin, lui, n'est pas encore mort. Qui ça peut bien être ? Les FF et Terrax participent aux réjouissances. Champion, un vieil ennemi du Surfer, reprend du service en décembre, et avec des pouvoirs décuplés. Des super-héros qui se dopent, ça existe ? Il y aura de l'amûûr dans l'air en janvier entre le Surfer et...? Surprise ! En novembre, Typhoïd Mary et Ann Nocenti tirent leur révérence et quittent la série de l'**Araignée**. Tom De Falco redevient maître du scénario en décembre. Il en profite pour jeter un Scorpion déchaîné dans les pattes du Tisseur, pendant deux épisodes. Des dialogues incisifs en perspective : "Si tu me piques, je te mords !" dixit l'Araignée.

STRANGE : ♪ Je suis venu vous dire qu'il s'en va et vos lettres n'y pourront rien changer... ♫ Lecteurs éplorés, remettez-vous. C'est la dure loi des comics et vous en verrez d'autres. Oui, c'est vrai, **Deadpool** signe ses dernières galéjades en novembre, faute d'épisodes puisque la deuxième série limitée, comme son nom l'indique, s'arrête là. Si ça peut vous consoler (moi, non), vous saurez enfin, dans cet ultime numéro, pourquoi DP a la tête qu'il a. Après DP, pas de série régulière en perspective car les crossovers Araignée vont occuper les pages de Strange durant pas mal de temps. "Shriek Story", avec la caractérielle mais néanmoins attachante Shriek, prend fin en novembre, laissant l'**Araignée** sur les rotules. Et sa mauvaise étoile le poursuit : tante May agonise, MJ le quitte et Peter pète les plombs. Et les crossovers n'ont même pas encore commencé !!! En décembre, échange de bons procédés : insertion d'un épisode de la série Spider-Man, le 50, qui est double et fait suite à la V.I. de septembre. Le fils de Kraven s'y démène comme un beau diable. Il a l'intention d'estourbir l'Araignée pour venger son père. Quelle idée ?! Howard Mackie signe le scénario, Tom Lyle et Scott Hanna la mise en images. Cependant, l'Araignée de Strange (The Amazing) se glisse dans la V.I. de décembre où est publié en intégralité le premier crossover de la série (infernale ? Oui, pour les responsables programmation !) ; "Pouvoir et Responsabilité" (voir plus bas). En janvier, dans Strange, début du deuxième crossover "Au bord du Gouffre". Il se partage entre Strange, donc, et Nova de la façon suivante : Amazing 395 - STRANGE 313 / Spectacular 218 - NOVA 217 / Amazing 396 - STRANGE 314 / Spectacular 219 - NOVA 218. **Iron Man** a lui aussi son crossover (non, mais !), "le Mandarin Empereur". Il se poursuit jusqu'à début 96 dans Strange (voir guide de lecture dans Scoop de juillet et page spéciale) avec une nouvelle intrusion de War Machine en décembre et un épisode double d'Iron Man en janvier où l'on connaîtra enfin la réponse à la question que chacun se pose : Iron Man et War Machine, amis ou ennemis pour la vie ? Le Maître de l'Evolution vient perturber le destin déjà tourmenté des **Vengeurs** en décembre. Un mois plus tard, ils auront la visite de Fantastic Force et reverront le faciès d'un vilain Kree (encore un !), Arides, bien connu des amateurs, ex-Shatterstar (j'ai déjà vu ce nom quelque part...).

TITANS : La réédition des **Nouveaux Mutants** de Claremont, Mc Leod et Gustovich a débuté en octobre et dès son deuxième épisode, la série fétiche de Titans accueille, bien malgré elle, les Sentinelles. Thank you, Mr Claremont ! Le virus Legacy fait des ravages dans les équipes X et les Phalanx qui sèment la zizanie depuis octobre (voir guide de lecture dans Scoop de juillet et page spéciale) jettent leur dévolu en décembre sur **Excalibur**. Cet épisode double conclut le deuxième chapitre du crossover X de l'année, "Le Complot Phalanx". A partir de janvier, Warren Ellis, désormais maître du scénario, embarque toute la smala dans le monde des "Ames Damnées", une saga en trois parties où Kitty Pride et Diablo (pour commencer) se font posséder. Sortez vos boules de cristal et vos guéridons, l'heure du mystique a sonné ! Avant de s'immiscer en décembre dans les pages de Strange, War Machine vient s'intercaler entre deux épisodes de **Force Works** dans le Titans de novembre. Le mois suivant, on retrouve tous les protagonistes du crossover "Le Mandarin Empereur" face à un énergumène qui s'apprête à raser Hong Kong. Pas mégalo pour un sou, ce Mandarin-là ! En janvier, ça se bouscule au portillon : Nouveaux Mutants, Excalibur, Blackwulf et Warlock, bref, il n'y a plus de place pour Force Works. Mais ensuite, tout revient dans l'ordre car : **Warlock**, série arrêtée aux Etats-Unis, disparaît de Titans (on le retrouvera néanmoins un peu plus tard dans Nova, nouveau crossover oblige !) ; quant à **Blackwulf**, absent en novembre et décembre, il se montre de nouveau en janvier pour s'éclipser en mars, la série prenant fin au numéro 10.

SPECIAL STRANGE : Enfin, il est revenu et pas tout seul ! Pour sa mini-saga en six parties entamée en septembre, "L'Arbre de la Connaissance", **Daredevil** a ramené dans ses valises l'Hydra et son diabolique baron, le Caïd, mais aussi (nous sommes sauvés !) Captain America, Iron Fist, Gambit et la très affriolante Elektra. "L'Arbre" poussera jusqu'en janvier à raison de deux branches par mois. Traduisez : deux épisodes en décembre et deux en janvier, date à laquelle la saga se termine. Dan Chichester, Scott Mc Daniel et Hector Collazo, le trio qui a revampé DD, sont à l'origine de cette nouvelle essence (d'arbre, of course). Voyage dans le temps "Encore et encore" avec les **New Warriors** et... Night Thrasher en novembre, Nova en décembre. C'est Fabian Nicieza qui régente tout ce beau monde et il en a pour jusqu'en mai prochain. En novembre, Facteur-X supplante les **X-Men** avec un épisode double, issu du crossover "Phalanx", à suivre en décembre dans la V.I. Cable où vous pourrez lire X-Force 38. C'est pourtant simple, non ?! En décembre,

un membre des X-Men quitte l'équipe pour retourner à l'école (non, ce n'est pas Johnny Storm !). Le début de l'année 96 verra le retour d'un "mauvais fils" : chronique d'un crossover annoncé...un peu plus bas dans le paragraphe X-Men.

STRANGE ORIGINES : L'actualité arachnéenne est des plus brûlantes. En décembre, Venom peut enfin se déchaîner à loisir dans une V.I. rien qu'à lui et le coup d'envoi des crossovers est donné dans toutes les séries de l'Araignée. Rien de plus normal, donc, que de consacrer la revue du mois au Tisseur et à son acolyte de symbiote. Pour ce faire, une réédition de **Marvel Fanfare 1 et 2** où Spider-Man s'embarque pour la Terre Sauvage sous la houlette de Chris Claremont et Michael Golden, et un inédit, **What If 4**, de Danny Fingeroth et Mark Bagley : "Et si l'Araignée était devenu Venom...?" Il y a belle lurette que Mary Jane aurait pris ses jambes à son cou !

2099 : En décembre, prologue de "One Nation under Doom" qui va bouleverser tous les titres 2099. Et pour cause : **Doom** envahit l'Amérique ! Spider-Man, Ghost Rider, les X-Men, Hulk et Pupu tentent d'enrayer l'invasion mais ils ont du mal. Entre Fatalis, l'accro du pouvoir, et un nouveau méchant qui va leur mettre des bâtons dans les roues, nos héros ne sont pas sortis d'affaire. Tout ceci vous est conté en beauté dans **2099 AD** (After Doom), un one shot de 38 pages publié exceptionellement dans le numéro de janvier avec Doom 29 qui compte, lui, 30 pages. Et en prime dans ce spécial Doom, une couverture double, plein de posters et deux pages de Ghost Rider initialement coupées par manque de place et que vous nous avez réclamées à cor et à cri ! Et ce sera tout pour le programme de janvier mais avouez que c'est déjà pas mal. Au fait, ce sont Terry Kavanagh, Marc Campos et Jimmy Palmiotti qui signent 2099 AD. Précision non inutile. Les monstres de la Main Invisible qui l'asticotent... Une interview télé truquée qui le présente comme l'ennemi public n°1 de Transverse City... Disons que novembre n'est pas un bon mois pour le **biker du cyberpunk**. Décembre non plus, d'ailleurs ! Suite et fin (?) des péripéties de Halloween Jack dans **X-Men** de décembre avant la tempête de janvier avec Fatalis, la nouvelle tornade blanche !

CABLE : En décembre, crossover "Phalanx" oblige, un épisode double de X-Force signé Fabian Nicieza et Tony Daniel (NB : épisode complété sans doute par moult posters et peut-être bien aussi des dessins de lecteurs...). Vous retrouverez le viril cyborg en février pour la fin des fins du crossover.

HULK : Gary Frank et Cam Smith, dessinateur et encreur attitrés, jusque-là, de Bruce Banner, initient leurs successeurs respectifs, Liam Sharp et Robin Riggs, à la série la plus verdoyante de Marvel. Et ce à l'occasion d'un épisode double qui nous fait vivre la chute de "La Chute du Panthéon".

SERVAL : Un seul épisode en janvier puisqu'il est double (voir NB de Cable). Avec, en vedette, deux malabars comme le griffu mutant et Cable, il faut bien ça ! C'est la première partie du troisième chapitre du crossover en trois temps neuf mouvements, "Le Complot Phalanx" (on reprend son souffle et on repart...) avant la fin en apothéose en février dans la V.I. Cable.

FACTEUR-X : En novembre, mort d'un membre de l'équipe ! Un numéro 100 double et surtout dramatique qui va bouleverser le destin des compagnons de Havok. Pour se remonter un peu le moral, on s'offre le fichier de Stryfe récupéré par Xavier à l'issue du "Chant du Bourreau". Une superbe collection de fiches sur les super-héros, bons et méchants, du monde mutant, où Stryfe nous livre ses pensées, ses regrets, ses espoirs avant les événements qui l'amèneront à sa perte. Ce fichier assez conséquent - pas moins de 30 fiches - est publié en deux fois dans les V.I. de novembre 95 et janvier 96.

X-FORCE : Un projet révolutionnaire avec Nimrod en première ligne. But du jeu : l'extinction de la race mutante. De quoi échauffer quelque peu X-Force en novembre et janvier (dans l'album de début d'année, sont publiés les épisodes 36 et 39, le 37 étant un bouche-trou imbuvable et le 38 passant dans Cable de décembre).

X-MEN : Après "Le Complot Phalanx", prémices d'un autre crossover en décembre, "Leg on Quest". Le rejeton de Xavier est sorti du coma et bien décidé à prouver de quoi il est capable. Guide du lecteur averti dans le prochain Scoop. En décembre aussi, dernier volet de X-Men Unlimited 6.

SPIDER-MAN : La crossovermania a frappé ! Ici commence la série des crossovers Araignée. "Pouvoir et Responsabilité" est le premier d'une longue liste qui nous mènera jusqu'en l'an 199...au moins ! Il regroupe Web 117, Amazing 394, Spider-Man 51 et Spectacular 217 dans l'album de décembre. Le Tisseur, dans un état de dépression avancé, rencontre son alter ego, son double, son sosie, son clone, quoi ! Eh, oui ! Le mystérieux individu qui, depuis quelques mois, rôde autour de la maison de tante May téléphone à Mary Jane sans lui décrocher une syllabe, c'est **the clone** ! On le croyait mort (tiens, tiens !) mais il est de retour et bien vivant. Et heureusement pour l'Araignée car lorsque le perfide Judas se pointe, le clone, qu'il prend au départ pour un ennemi, s'avère d'une aide très précieuse. Enfin, vous retrouverez aussi dans cet album un allumé de première classe dont vous raffolez, petits "dégoûtants" : Carnage, le bien nommé, qui cette fois va se faire remonter le symbiote par Judas Voyageur. Content du voyage, le Cletus !

SAGA : Le numéro de janvier propose un inédit et pas n'importe lequel : X-Men Unlimited 7, sioup é ! Une plongée dans le passé de Tornade, jadis voleuse experte et protégée de Achmed Gibar aujourd'hui à l'agonie. En compagnie de Gambit et Jean Grey, Tornade revient dans la bonne vieille ville du Caire qui est toujours aussi vieille, même plus, mais plus très bonne. A leur arrivée, ils découvrent en effet que Candra, une Xternelle, est passée par là et ce voyage, qui aurait pu être tout au plus triste et mélancolique, se transforme en tragédie. Une magnifique réalisation de Howard Mackie, John Romita Jr et Joe Rubinstein.

RCM : BISHOP est le titre et le héros de l'album de novembre reprenant la série limitée en quatre parties que lui ont consacré John Ostrander, Carlos Pacheco et Cam Smith. Une histoire incroyable et une mise en scène énergique à l'image du X-Man du futur. Une occasion aussi de faire la connaissance d'un nouveau vilain, Mountjoy, qui a la faculté d'absorber ses victimes et qui le fait avec une délectation certaine. Pas étonnant, alors, que Bishop se mette dans tous ses états quand Mountjoy décide de s'en prendre à ses amis les plus chers, les X-Men !

TOP BD : Un an après "Marvels", **CONTES ETRANGES** nous fait voir les super-héros d'un autre oeil... et en peinture ! Dans Tales to Astonish, d'anciens membres des Vengeurs, Hulk et la Guêpe, retrouvent la Vision et Hank Pym pour une virée dans le Grand Nord. Loki, demi-frère de Thor et Dieu du Mal en personne, sème la terreur en Norvège. Coup de froid garanti avec Peter David et John Estes en frigoristes avertis ! Brrr !!! Dans le même album, Strange Tales de Kurt Busiek (fameux scénariste de "Marvels") associé à Ricardo Villagran : la Chose, Dr Strange, Nick Fury et la Torche y affrontent des créatures issues de leurs rêves les plus noirs, pour ne pas dire leurs cauchemars ! Enfin, pour résumer, voilà deux "contes" où les fées n'ont pas vraiment leur place..

CYBERFORCE : Annoncé depuis l'été, le bébé de Silvestri voit enfin le jour en décembre. L'accouchement a été long et douloureux pour Semic (mais c'est ainsi pour toutes les revues Image, la communication avec les studios d'outre-Atlantique étant des plus ardues). Dès le premier numéro, Cyberforce s'intègre en "douceur" dans le monde Image par l'intermédiaire d'un crossover (n'en jetez plus !) "Killer Instinct" avec la série de Jim Lee, Wildcats. Au programme et dans l'ordre : Wildcats 6 - Album n°4 / Cyberforce 2 - Alb. n°1 / Wildcats 7 - Album n°4 et 5 / Cyberforce 3 - Alb. n°2

SPAWN : Incursion brève mais remarquée de Neil Gaiman au scénario dans le numéro de janvier.

HONG KONG.

LE SOLEIL SE LÈVE SUR UNE ÎLE OÙ SE CÔTOIENT TRADITION ET ULTRA-MODERNISME.

À L'OUEST DU QUARTIER FINANCIER UN COMPLEXE DE POINTE S'ÉVEILLE.

STARK EXTRÊME-ORIENT, SIÈGE DU LABORATOIRE CYBERNÉTIQUE ...

...DIRIGÉ PAR UN JEUNE PRODIGE.

SUZI! LE MODEM AVEC L'UNIVERSITÉ DE PÉKIN NE FONCTIONNE PLUS!

CE N'EST PAS LE SEUL...

CAFÉ, MISS ENDO?

KOWLOON ET SHANGAI NE RÉPONDENT PLUS.

L'ÉCRAN NE SIGNALE PAS D'ACTIVITÉ ÉLECTROMAGNÉTIQUE!

FAIS UN DIAGNOSTIC-SYSTÈME...

QUE...

LA LUMIÈRE...?

UN TREMBLEMENT DE TERRE?!

L'IMMEUBLE! ON DIRAIT...

1

STAN LEE
présente :

FORCE WORKS™

6ème EPISODE

GOOD BYE HONG KONG*

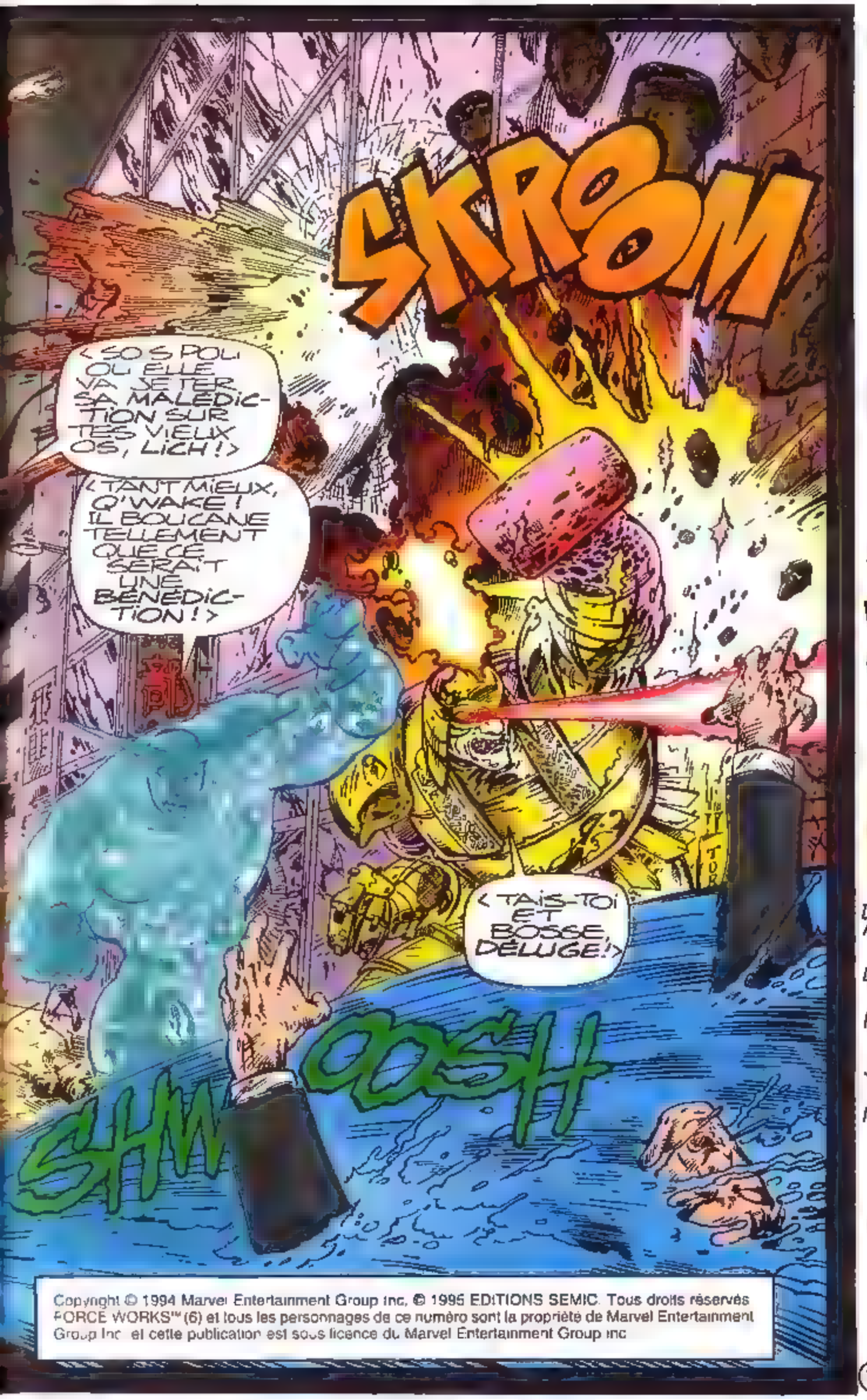

Copyright © 1994 Marvel Entertainment Group Inc. © 1995 EDITIONS SEMIC. Tous droits réservés FORCE WORKS™ (6) et tous les personnages de ce numéro sont la propriété de Marvel Entertainment Group Inc. et cette publication est sous licence du Marvel Entertainment Group Inc

* GOOD BYE HONG KONG.

DAN ABNETT
ANDY LANNING
SCENARIO

DAVE TAYLOR
DESSIN

REY GARCIA
ENCRAGE

JOE ROSAS
COULEURS

NICOLE DUCLOS
TRADUCTION

SOPHIE VIEVARD
RÉVISION

VIANNEY JALIN
LETTRAGE

ÉVACUEZ L'IMMEUBLE! VITE!

QUI SONT CES MONSTRES ?!

< VIRE TA FLAMME, FOUNDRY! JE NE PEUX PAS ME CONCENTRER !>

< TAIS-TOI OU JE TE CHANGE EN VAPEUR !>

EEAIII

< LES FLICS ? LE SOL VA LES ENGLOUTIR !>

WHOOM

< IL Y A UNE POIGNÉE DE RESCAPÉS. MON OMBRE ...>

< ... VA LEUR JETER UN MAUVAIS SORT !>

AGGH!

MON FLINGUE !

< INUTILE, LICH ! LEURS ARMES LES ONT MUTILÉS ! >

< MES MÉTHODES VISCÉRALES TE CHOQUENT ?>

< PAS DU TOUT ! MAIS D'AUTRES VICTIMES ATTENDENT... >
ICI SUZI ENDO DE STARK INDUSTRIES À HONG KONG. M'ENTENDEZ-VOUS ?
NOUS SOMMES ATTAQUÉS PAR DES MONSTRES ! NOUS AVONS BESOIN D'AIDE ! C'EST URGENT ! JE RÉPÈTE...
FAU
FOOOMFF
OHHH !!

5

EST-CE QUE VOUS M'ENTEN.. SSZZKKK!

SSHSZZZK

ON N'A RIEN D'AUTRE

VENTURA, CALIFORNIE. Q.G. DE WORKS.

ELLE APPELAIT STARK... MAIS L'APPEL A ABOUTI ICI.

J'AI TENTÉ EN VAIN DE RÉTABLIR LA LIAISON.

CET INCIDENT EST SANS DOUTE LIÉ À DES ANOMALIES DÉTECTÉES PAR MON SYSTÈME.

IL SEMBLE QUE LA CHINE AIT ÉTÉ COUPÉE DU MONDE PAR UN PHÉNOMÈNE ÉLECTROMAGNÉTIQUE.

QUOI ?!

LE DÉSORDINATEUR NOUS AURAIT INFORMÉS !

QUE SE PASSE-T-IL PLATON ?

JE N'EN SAIS RIEN, SPIDER-WOMAN. MA MÉMOIRE N'A PAS ENREGISTRÉ L'ALERTE.*

POURTANT, LE DÉSORDINATEUR A SIGNALÉ LE PROBLÈME.

*VOIR TITANS 199

LA CRAINT. TROUVEZ-MOI CENTURY.

JE VAIS VOIR LA SORCIÈRE ROUGE.

PEU APRÈS ...

...WAR MACHINE ET IRON MAN ONT MIS L'USINE STARK À SAC EN SE BATTANT*

PUIS ILS SE SONT VOLATILISÉS DANS LA NATURE.

IRON MAN AVAIT RAISON POUR WAR MACHINE..

WANDA!

MINUTE. JE SUIS AVEC BETH CABE, DE STARK.

RAPPELLE-NOUS, BETH!

* VOIR STRANGE N° 310.

IL FAUT TROUVER IRON MAN.

TERMINÉ.

TU ES AU COURANT POUR LA CHINE?

OUI. C'EST POUR ÇA QUE SE CHERCHE TONY.

OÙ EST-IL?

WANDA! EXPLIQUE-MOI!

OÙ EST IRON MAN?

ENVOLÉ, SPI IL VA FALLOIR...

...SE DÉBROUILLER SANS LUI.

CHEZ CENTURY

PARDON..

TU N'AS PAS ENTENDU LE SIGNAL ?!

SANS SUCCÈS

DIS AUX AUTRES QUE JE LES REJOINS.

SKKKZKK

JE TENTAIS DE RETROUVER MA MÉMOIRE PERDUE.

ALORS?

POURQUOI N'AI-JE PAS CAPTÉ L'ALERTE...

..DU DÉSORDINATEUR ?

HANGER BAY..

IL ÉTAIT TEMPS. ON ALLAIT PARTIR.

PRÊT À DÉCOLLER...

ON DEVRAIT ATTENDRE IRON MAN!

TANT PIS POUR LUI. FERME LA PORTE.

MINUTE

CLNG

JE VIENS AVEC VOUS.

VIRE TA CARCASSE DE LÀ! ET FISSA!

MES SYSTÈMES AYANT RÉPARÉ LES DOMMAGES QUE M'AVAIENT INFLIGÉS LES KREE... *

..J'AI DÉCIDÉ DE ME CONSACRER À L'ENREGISTREMENT DE VOS EXPLOITS.

*VOIR TITANS 195.

DÉCOLLAGE IMMÉDIAT!

MAIS C'EST FOU, ÇA!

ON N'A PAS LE TEMPS DE DISCUTER! INSTALLE-LE À L'ARRIÈRE...

QUELQUE PART EN CHINE...

ALORS...

MANDARIN... SALE...

SILENCE. VOUS VOILA PRISONNIERS DU GENIE QUE VOUS M'AVEZ OPPOSÉ JADIS.

L'AURA QUI ENTOURE CE CHATEAU PARALYSE TOUTES VOS FONCTIONS!

VOUS N'ETES PLUS QUE DEUX STATUES DE FER!

JE SAIS QUI TU ES, IRON MAN.

ET J'AI HÂTE D'ARRACHER TON MASQUE POUR TE VOIR GRIMACER DE DÉSESPOIR.

MAIS...

...JE VAIS D'ABORD CONFONDRE L'IMPOSTEUR QUI SE FAIT PASSER POUR TOI

VOYONS QUI SE CACHE...

...DERRIÈRE LE MASQUE.

TU ME RECONNAIS...?

ÇA FAIT UNE PAYE!*

*STRANGE 185 ET NOVA 89.

LE BLACK QUI M'A INFLIGÉ UNE DÉFAITE..

...DÉGUISÉ EN IRON MAN.

SHRRAK

AIIEEEE!

RHODEY! MON DIEU, NON..

LE SEUL DIEU ICI...

C'EST MOI.

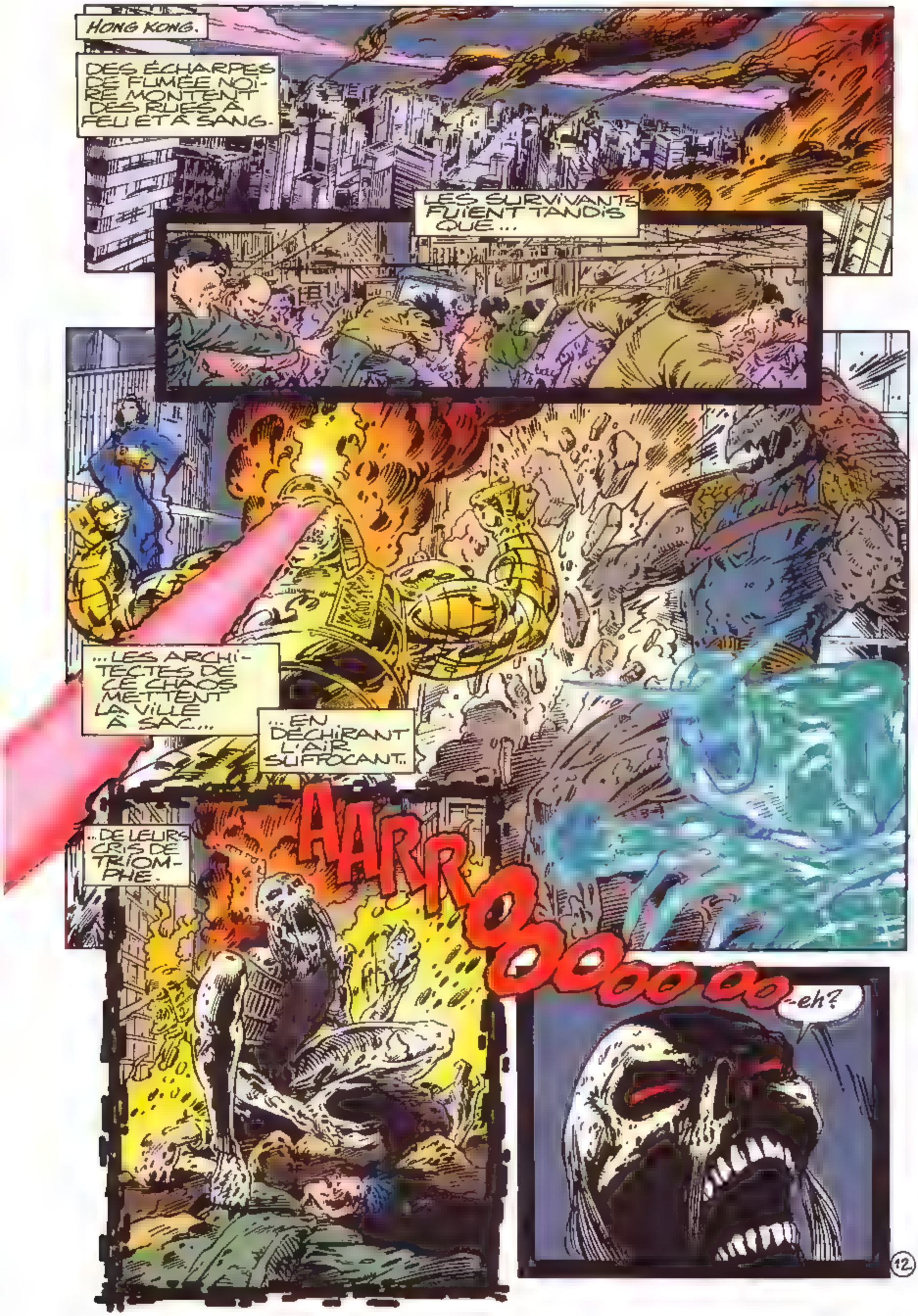
HONG KONG.
DES ÉCHARPES DE FUMÉE NOIRE MONTENT DES RUES À FEU ET À SANG.
LES SURVIVANTS FUIENT TANDIS QUE...
...LES ARCHITECTES DE CE CHAOS METTENT LA VILLE À SAC...
...EN DÉCHIRANT L'AIR SUFFOCANT...
...DE LEURS CRIS DE TRIOMPHE.
AARROOOOOOOO-eh?
12

JE ME FICHE DE...
... SAVOIR QUI VOUS ÊTES. JE VEUX...
... JUS-TE VOUS CLOUER LE BEC!
BOU-CLIERS!
PÉGASE, STAND-BY!
BIENVENUE À HONG KONG, LES AMIS!
WHK-KRK

AGGH!!

VW-KOOM

QUI SONT CES MONSTRES ?

JE L'IGNORE, U.S AGENT.

MAIS JE VAIS LES ANALYSER.

IL SE PAIE MA TÊTE ?

UNE PIROUETTE ET CE TYPE EST...

COMMENT DIS-TU, AGENT ?

AH OUI... CUIT !

WHF

<TU ME MENACES, MINUS ?>

<ARROGANT PERS... HEY ?!>

<OÙ EST-IL ?!>

SHKKK

FWOOM

ALORS...

D'APRÈS PARALLAX, SA SIGNATURE ÉNERGÉTIQUE INDIQUE QUE...

BOOM!

UGHNN!

PITIÉ, NON. PAS ÇA.

CELUI-CI BOUILLONNE DE POUVOIR - MAIS EN DISPER-SANT LES MOLÉCU-LES D'EAU...

<ENCORE UN HUMAIN?>

SRRRSHH!

<VOILÀ POUR TOI!>

ULGH!

IL A CRÉÉ UNE INONDATION AVEC LA BOUCHE D'INCENDIE!

BOUCLIER!

JE ME CHARGE DE SON CAS WANDA!

FZM

eh?

TIRE-TOI DE MON CHE-MIN, LA GEISHA !!

QUE... ARRGH!

FROMFF

<TES JOUETS DEVIENNENT INUTILES QUAND MON OMBRE LES FRAPPE.>

AGENT! CE DÉMON VA LUI TOMBER SUR LE POIL...

AVEC L'ÉNERGIE DU DÉSESPOIR...

...WANDA ARRÊTE DÉLUGE!

<TU VAS ME PAYER ÇA!>

FRASH

UGHN!

SI J'ATTEINS LE CÂBLE...

17

NE ME TOUCHE PAS VERMINE!

RAUGH!

BOUGE PAS!

ÇA VA LE RETENIR UN INSTANT.

JE N'EN CROIS PAS MES YEUX!

SHHHRRKKK

CENTURY? SI TU M'AIDAIS ?

PAS D'ERREUR. LA SIGNATURE EST UNE SORTE DE TACHE.

SHIZZKK

JE DOIS TROUVER SA SOURCE.

CENTURY?! C'EST PAS VRAI QU'IL S'EN VA?!

GRAGH!

Whoa!

FYYYBOOM

ARGH!

MERCI, AGENT. J'AI EU CHAUD!

FAIS-MOI CONFIANCE...

L'AUTRE MARTIEN NE PERD RIEN POUR ATTENDRE!

À BORD DE PÉGASE...

SE NOTE QUE CENTURY A QUITTÉ BRUSQUEMENT LES LIEUX. SON ATTITUDE EST INEXPLICABLE.

BASE À PÉGASE...

...SE VIENS D'AVOIR UN APPEL DE STARK. MALGRÉ UNE FOUILLE APPROFONDIE DU COMPLEXE IRON MAN ET WAR MACHINE RESTENT INTROUVABLES.

JE LEUR DIRAI PLATON.

DEUX HOMMES EN MOINS. ÇA NE S'ARRANGE PAS...

EN CHINE...

ASSEZ, MANDARIN ! TU VAS LE TUER !

C'EST BIEN MON INTENTION ! JE VAIS BRÛLER SON ÂME À PETIT FEU... SOUS TES YEUX !

PUIS CE SERA TON TOUR.

TU AS PEUR QU'IL CRIE ? REMETTEZ-LUI SON CASQUE !

ARRÊTE, S'IL TE PLAÎT...

NE LE SUPPLIE PAS, TONY.

LA COPIE A PLUS DE COURAGE QUE L'ORIGINAL.

DÉSOLÉ, IRON MAN. APRÈS TOUT CE TEMPS, C'EST ENFIN MOI LE VAINQUEUR.

ET JE N'AURAI PAS DE PITIÉ. JE NE TE LAISSERAI MÊME PAS M'IMPLORER.

MON VIEIL ENNEMI S'EST ADOUCI ? IL DEMANDE GRÂCE POUR SON COLLÈGUE.

WAR MACHINE, À NOUS !

SHIZZZVOOM

GARDES! MAÎTRISEZ CET INTRUS!

OÙ SONT LES ANNEAUX?

WOOK

SURGI DE NULLE PART, CENTURY FAIT SON ENTRÉE DANS LA PIÈCE.

OUBLIE-LES ET PROTÈGE WAR MACHINE!

CENTURY OBÉIT AUSSITÔT MAIS LE MANDARIN...

SSKK KK-ROOM

...EST PLUS RAPIDE!

ATOMISÉS ! RÉDUITS EN POUSSIÈRE ! TOUS LES DEUX !

À TON TOUR, IRON MAN ! IL NE VA RESTER DE TOI QU'UNE COQUILLE VIDE !

CENTURY... RHODEY...

TU LES AS TUÉS...

ALORS, IRON MAN... QUEL EFFET ÇA FAIT D'ÊTRE LE PERDANT ??

ON LE SAURA AU MOIS DE NOVEMBRE !!!

COLLECTION PRIVILEGE

Descente aux Enfers
Conflit Cosmique
Dieu crée, l'Homme détruit

Trois albums **introuvables** enfin **republiés** par les Editions Semic !
Trois éditions en **fac-similé** réunies pour **une souscription exceptionnelle** !

UN MONUMENT DANS L'HISTOIRE DES X-MEN À POSSÉDER DE TOUTE URGENCE !

Les albums vous seront envoyés fin octobre

A découper ou à photocopier

7930

BON DE COMMANDE

Format 205 x 275 - En vente uniquement par souscription - Les albums vous seront envoyés fin octobre

Prix unitaire
(pour l'ensemble des 3 albums) :
99 F frais d'envoi compris

Je commande :

Quantité ..... Total .....F

Je joins à ma commande .

☐ Chèque bancaire
☐ Mandat-lettre ou carte
☐ Chèque postal CCP 424 87 E LYON
☐ Mandat international

Nom ..... Prénom ..... Né(e) le .....

Adresse.....

.....

Code postal ..... Ville .....

Cher SEMIC,
J'avais promis dans ma précédente lettre de passer au crible toutes vos revues. Aujourd'hui, c'est au tour de TITANS... J'ai là le n°198 que je viens de recevoir. Ma première impression est que Tom Tenney est en net progrès sur FORCE WORKS. Son trait s'affine et devient très soigné dans les détails en restant très dynamique et très personnel, bref Tom est appelé, je pense, à devenir un grand du monde MARVEL. EXCALIBUR nous a fait peur après le départ d'Alan Davis et pourtant les différents artistes qui sont passés au dessin et au scénario ont su donner le meilleur d'eux-mêmes et, le certain flou flottant sur l'avenir de l'équipe a ajouté au suspense entre deux épisodes et il n'y a eu finalement aucune déception. Maintenant Ken Lashley semble bien installé au dessin (on l'espère) et je pense qu'il n'y a plus de souci à se faire. Le destin de Rachel Summers a été magnifiquement orchestré à travers une multitude de séries mais je ne m'étendrai pas là-dessus car je me suis fixé de ne pas dépasser deux pages pour ma lettre. Pour BLACKWULF, l'encrage de Rankin est moins bon que celui du merveilleux Billy Anderson, mais la série est prometteuse et WARLOCK est toujours égal à lui-même. En fait, je considère que TITANS est une de vos meilleures publications, aussi bien maintenant que par le passé **(un avis que partage la rédaction... de TITANS... mais qui a parfois du mal à s'imposer !)**. Si STRANGE doit sa renommée à des séries éprouvées, TITANS laisse la place à des séries plus récentes mais appelées à un grand avenir **(comme le prouve notre décision de rééditer les Nouveaux Mutants... Non, je plaisante !)**. Pour finir, je sais que mes lettres sont quasiment impubliables **(mais si, ou alors, leur sens caché m'a échappé)** et je ne cherche pas à paraître dans vos revues (un jour, peut-être, j'enverrai un dessin qui sera, j'espère, publié), j'essaie plutôt de donner mon avis en espérant que vous tiendrez compte de certaines remarques. Allez... Au revoir !

Jérôme

Je ne vais pas faillir à la tradition. Après avoir lu assidûment le courrier des lecteurs, je vais y aller de ma petite missive.
Lecteur relevant pratiquement du cas clinique, je n'avais il y a quelques années qu'un regard dédaigneux sur les comics (Crumb, Corben et E.C. mis à part). C'est après avoir lu l'Arme X que l'incubation a vraiment été terminée et je recherche désormais vos anciennes revues avec un intérêt inversement proportionnel à celui que j'avais lors de leur sortie. C'est vrai que les progrès de la qualité des scénarii et (surtout ?) des graphismes vous permettent désormais de faire bonne figure face aux autres éditeurs (cf Angoulême). Même Hop ! (célèbre fanzine pour les insultes) accueille régulièrement vos infos dans ses pages. Retour définitif de DD, info ou intox ? **(Depuis le mois de septembre, même le lecteur le plus inattentif de Spécial Strange connaît la réponse à cette question... mais la lettre de notre cher lecteur date de plusieurs mois, à cause du décalage inévitable entre la réception et —l'éventuelle— publication de vos courriers.)** C'est d'ailleurs après l'arrêt de cette série que j'ai commencé à m'intéresser aux V.O. **(bouh, le vilain !)** même si les épisodes suivants laissaient parfois à désirer **(ça vous apprendra à ne pas faire confiance à SEMIC pour sélectionner et vous offrir le meilleur...!)**. C'est donc tout naturellement que je me suis tourné vers le frère ennemi/clone du MCG : Image. Et là, paf ! Après "The Man Without Fear" et "Fall from Grace", vous les publiez. A vous dégoûter de faire des efforts en anglais.
Soyons franc, je me réjouis de cette nouvelle quoique je ne vous cache pas ma peur du côté mercantile de cette maison d'édition. La prolifération de séries plus que moyennes à côté de véritables petites perles (ce sont vraiment les mêmes qui publient l'infâme Savage Dragon et le magnifique Maxx ?) m'inquiète. Vu le choix de plus en plus réfléchi des séries publiées dans vos revues, pratiquement plus de séries de remplissage, je pense (espère ?) que vous ne sombrerez pas dans cet abîme éditorial. De toute façon, le marché relativement restreint, soyons réalistes, de la bande dessinée super-héroïque ne le supporterait pas **(c'est une menace ?!)**. J'émets d'ailleurs plus que des réserves sur l'avenir de Dark Horse en France.
Je vous tire tout de même mon chapeau et espère que vous nous offrirez l'opportunité de lire, pourquoi pas dans des one shots façon R.C.M., les bijoux que sont Maxx (c'est une obsession) ou certaines mini-séries comme Wildcats Trilogy, Angela ou certains Stormwatch.
Si c'est la sortie en France d'Image qui m'a poussé à vous écrire, je tiens tout de même à vous féliciter pour la série D.C. (qui à mon humble avis se sent bien seule) **(Il nous semblait bien aussi...)** et celles du MCG, mais là le courrier des lecteurs est suffisamment éloquent. (...)
Ben voilà, c'est tout.
Feldstein et Kurtzman forever sincerely yours **(...?)**

Florent FESSY

STAN LEE présente :

BLACKWULF™

GOOSTALKER

HERDLING, SCENARIO
MEDINA DESSINS
ANDERSON ET FLOKEA ENCRAGE
POSELLA, COULEURS
SERGE LEFAURE TRADUCTION
SOPHIE VIEVARD RÉVISION
VIANNEY JALIN LETTRAGE
*
7e ÉPISODE

CHAQUE ANNÉE, LE CLUB GALAXIE ORGANISE UNE COLLECTE. CETTE ANNÉE, IL Y A..

... DEUX NOUVEAUX VENUS : UNE NAVETTE SPATIALE...

... ET UN GÉANT.

OOHH ON DIRAIT UN GROS NOUNOURS...

... CONTRE LEQUEL JE VOUDRAIS ME BLOTTIR !

Copyright © 1994 Marvel Entertainment Group Inc. © 1995 EDITIONS SEMIC. Tous droits réservés. BLACKWULF™ (7) et tous les personnages de ce numéro sont la propriété de Marvel Entertainment Group Inc. et cette publication est sous licence du Marvel Entertainment Group Inc.

ALLONS, TRACEY ET STACEY. N'ACCAPAREZ PAS Mr AMOS.

J'ADMETS CEPENDANT VOUS AVOIR IMAGINÉ MOINS...

...ENORME!

Mr HOEFFNER, MES ASSOCIÉS ET MOI SERONT GÉNÉREUX...

...ENVERS VOTRE SOCIÉTÉ SECRÈTE SI ÇA NOUS MÈNE LÀ OÙ NOUS VOULONS.

VOTRE AMIE ?

NON. C'EST UNE PILOTE VENUE VOLER LA NAVETTE.

VOLER...! HAHA! TRÈS DRÔLE!

TRÈS... HIC! DRÔÔLE!

AAAAAH ! QU'EST-CE QU'IL A ?!

CUL SEC, "Mr AMOS"!

PAS TROP TÔT ! QUELLE RÉSISTANCE ONT CES GENS DU MONDE !

OUI, MAIS AVEC TOXINE, LA RÉUSSITE ÉTAIT GARANTIE !

IL ÉTAIT DIFFICILE...

...DE S'ASSURER QUE LES SÉDATIFS AGIRAIENT TOUS EN MÊME TEMPS !

GARDES !

ENFIN, PRESQUE TOUS !

OH, C'EST LE PIQUANT QUI MANQUAIT À CETTE SOIRÉE!

FWOOSH

IL EST TEMPS D'APPELER LES AUTRES...

SENTINELLE... TU ME REÇOIS? RÉPONDS, BON SANG!

SKRASH

SENTINELLE 459...

...ET SKRULL À VOTRE SERVICE!

BYE... TRACEY?

IL FAUDRA REMETTRE ÇA.

BYE... STACEY?

TRACEY?

ON MANQUE DE PLACE POUR LES JAMBES!

PEUT-ÊTRE MAIS ÇA DEVRAIT ÊTRE UN VOYAGE AMUSANT!

CONTRÔLES EFFECTUÉS. PRÊTS À DÉCOLLER.

JE VAIS RENDRE L'ÉCHAPPEMENT INOFFENSIF POUR LES GENS EN DESSOUS.

OH, BONNE IDÉE.

RECORD DE VITESSE AU DÉCOLLAGE BATTU!

OUI MAIS N'OUBLIONS PAS LA RAISON DE CE VOL...

KRAKOOM

LE Dr BROADHURST A REPÉRÉ UNE IMPORTANTE ÉRUPTION SOLAIRE.

SELON LA SENTINELLE, UN PASSAGE GALACTIQUE FERMÉ PAR LES VENGEURS...

...VIENT D'ÊTRE ROUVERT.

" NOUS EN AVONS CONCLU ... "

"...QUE TANTALE AVAIT QUITTÉ LA TERRE."

" J'AVAIS RÉUNI TOUTE L'ÉQUIPE. SAUF BLACKWULF."

" SPARROW AVOUA QU'ELLE L'AVAIT CHASSÉ."

" LE JUGEANT RESPONSABLE DE LA MORT DE SON AMOUR: PÉLOPS."

" JE L'AI CHARGÉE DE LE RETROUVER."

" INUTILE DE DIRE QUE L'ORDRE DE MISSION LUI DÉPLUT SOUVERAINEMENT."

" BROADHURST A SUGGÉRÉ DE PRENDRE LA SENTINELLE ET LE SKRULL AVEC NOUS."

" MAIS SEULE CAITLIN PEUT COMMUNIQUER AVEC CE DERNIER."

...ET CETTE EXPÉDITION EST TROP DANGEREUSE!

VOILÀ LE PASSAGE.

J'ESPÈRE QUE ÇA VA BIEN.

JE M'INQUIÈTE SURTOUT POUR BLACKWULF.

FWASH

AU MÊME MOMENT À MANHATTAN..

10%

QUI VEUT DES HOT DOGS ?

T'EN VEUX UN L'AMI ?

CHOMP

OH ! MINUTE !

ET MES 2 $?!

AH BON, C'EST PAYANT ?

SALUT, CHÉRI..

UN PETIT TÊTE-À-TÊTE, ÇA TE DIT ?

POUR FAIRE QUOI ?

LA TRACE ÉNERGÉTIQUE DE TON ARME PROUVE QUE TU ES LORD TANTALE.

POUR AVOIR TENTÉ D'ÉCHAPPER À TON EXIL, ARISHEM T'A CONDAMNÉ À MORT.

ET TU VAS ÊTRE EXÉCUTÉ PAR MOI...

GODSTALKER!

EUH, JE VAIS VOUS LAISSER REGLER ÇA ENTRE VOUS!

CCHIO

AU MÊME MOMENT...

...UN VAISSEAU ET SES PASSAGERS ÉMERGENT DE L'HYPER-ESPACE.

OOH... JE VAIS VOMIR

J'AVOUE QUE JE SAVAIS PAS...

...SI LA NAVETTE SUPPORTERAIT L'HYPER-ESPACE.

GÉNIAL...

HÉ... UNE CLANDESTINE!

QUOI?!

OOOH... SALUT...

CAITLIN! TU ES FOLLE! QUE FAIS-TU ICI?!

ON VERRA PLUS TARD. REGARDEZ DEHORS.

QUEL CARNAGE! QUI A PU FAIRE ÇA?!

POUR MOI, C'EST SIGNE TANTALE!

ALIZÉ, TU PEUX LE REPÉRER?

ATTENTION : UN OBJET APPROCHE.

C'EST UN GUERRIER KREE CYBERGÉNÉTIQUE-MENT TRANSFOR-MÉ. IL FONCE SUR NOUS!

VOUS REVENEZ DETRUIRE! SEULEMENT, CETTE FOIS...

..VOUS NE PRENDREZ PAS SHATTERAX ET LA STARFORCE PAR SURPRISE!

IL CHERCHE À DÉTRUIRE LE VAISSEAU!

LES BOU-CLIERS...

...SONT TOUCHÉS!

COUPE LE MOTEUR.

MAIS ON SERA UNE CIBLE RÊVÉE!

JE VEUX QU'IL LE CROIE.

EST-CE QUE ÇA FAIT D'AFFRON-TER LA VRAIE PUISSANCE?!

TU VAS...

SHOOF

...ME LE DIRE!

LA VRAIE PUISSANCE, CE N'EST PAS UNE ARME !

FZAKT

YEEARGH!

OUCH.

FAITES FACE À L'ÉLITE DE LA STARFORCE :

ULTIMUS-

LA PUIS-SANCE, C'EST L'ESPRIT.

UNE SOR-CIÈRE !!

CE N'EST PAS UNE SORCIÈRE.

...ET

KERATH !!

MÊME SI DES FOIS ON SE POSE LA QUESTION !

UNE SEN-TINELLE KREE QUI NOUS ATTAQUE ?!

< C'EST UNE 400 K. CODE D'ACCÈS 0.9.11 >

< JE VAIS COMMUNIQUER >*

*TRADUIT DU KREE.

< 400 K, METS-TOI EN SOMMEIL. >

< MISE EN SOMMEIL. >

UH-OH

ÉCOUTEZ, NOUS NE VENONS PAS VOUS ATTAQUER. NOUS POURSUIVONS...

...CEUX QUI SONT PASSÉS PAR LÀ AVANT NOUS ET ONT TOUT DÉTRUIT.

...LORD TANTALE ET SA CLIQUE !

TANTALE !! IL M'A RETENU PRISONNIER 3000 ANS !

JE LE CHERCHERAI AVEC VOUS !

MAIS OÙ LE TROUVER ?

MON INSTINCT NOUS GUIDERA VERS SON MONDE...

~ARMECHADON !

ARMECHADON... N-NON !

VOILÀ QU'IL PARLE !

GODSTALKER!

JE NE SUIS PAS TANTALE ...

..MAIS JE SUIS AUSSI DANGEREUX QUE LUI !

HE ?!

TU ESSAIES DE...

..FAIRE NAITRE LA CONFUSION EN MOI.

JE NE SUIS PAS ...

. TANTALE !

TANTALE EST MON PÈRE!

TU MENS.

TANTALE NE PEUT SE REPRO-DUIRE..

...CAR TOUT CE QU'IL TOUCHE PÉRIT.

TU VAS TÂTER DE CETTE ARME QUI TE TERRORISE TANT!

NON ...!

TU VOIS LA RAGE QUI M'ACCABLE À TOUT INSTANT...

...MON BÂTON LA TRANSFORME EN ÉNERGIE!

OUI, JE ME SOUVIENS ...

TON BÂTON...

...AMPLIFIE TES POUVOIRS.

MAIS JE LE DÉTRUIRAI !!

AHA

TU T'ES AMOLLI, TANTALE.

CE QUI REND CE COMBAT SANS SAVEUR.

KWA-KOOM

TU NE LAISSERAS QU'UN PIÈTRE SOUVENIR.

IL EST TEMPS DE PORTER L'ULTIME COUP!

KLANK

OUI, MAIS CE COUP, C'EST TOI ...

...QUI LE RECE-VRAS!

LE COMPLEXE D'ADN, LATENT CHEZ TON ESPECE, S'EST REVEILLE EN TOI!

SI LA COLERE DE TANTALE...

...N'A PU ME VAINCRE, CE N'EST PAS LA TIENNE QUI Y PARVIENDRA!

TU PARIES?

J'AI ACCU-MULÉ ASSEZ DE COLÈRE ...

... POUR DÉTRUIRE UNE PLANÈTE ENTIÈRE!

SHAKA-THOOM

WOW.

ESTIME-TOI HEUREUX QUE JE T'ÉPARGNE.

J'AI PROMIS À MAMMOUTH DE PRENDRE SOIN DE TOI ET JE LE FERAI. POUR L'INSTANT.

ET...

OHHH..

OÙ SUIS-JE?

SPARROW ??!

CHEZ MOI. OÙ TU N'ES PAS LE BIENVENU.

GODSTALKER?

LOIN D'ICI.

SE L'AI SEMÉ.

C-C'EST IMPOSSIBLE!

IL M'A REPÉRÉ À DES ANNÉES-LUMIÈRE!

RRUMMBLLE

EUH... ÇA DOIT ETRE LUI !

MON APPART' !!

TU ME PAIERAS ÇA, "BLACKWULF" !

RENDEZ-VOUS EN JANVIER

A ARMECHARGN !

8048 COLLECTION TOP BD :

- ❑ 13 Hulk et la Chose 18.00 F
- ❑ 14 Thor 20.00 F
- ❑ 15 La Cape et l'Epée 20.00 F
- ❑ 16 Silver Surfer 20.00 F
- ❑ 19 Demain les Monstres 25.00 F
- ❑ 20 L'Intrus 26.00 F
- ❑ 21 Scorpio Connection 28.00 F
- ❑ 22 Les Prédateurs 30.00 F
- ❑ 23 Esprits de la Terre 30.00 F
- ❑ 24 Hercule (réédition) 29.00 F
- ❑ 25 Conan des Iles 34.00 F
- ❑ 26 L'Arme X 34.00 F
- ❑ 27 Le Retour 29.50 F
- ❑ 28 Dr Strange et Dr Fatalis (réédition) 29.00 F
- ❑ 29 La Mort de Captain Marvel 31.00 F
- ❑ 30 Mutants-X 35.50 F
- ❑ 31 Futur Imparfait 31.00 F
- ❑ 32 Résurrection 29.00 F
- ❑ 33 Magneto 31.00 F
- ❑ 34 Dents de Sabre 29.00 F
- ❑ 35 Daredevil L'homme sans peur (1re) 30.00 F
- ❑ 36 Daredevil L'homme sans peur (2ème) 30.00 F
- ❑ 37 Liens du sang 34.00 F
- ❑ 38 Daredevil Renaissance N°1 32.00 F
- ❑ 39 Daredevil Renaissance N°2 30.00 F

8057 COLLECTION RCM :

- ❑ 21 La Panthère Noire 18.00 F
- ❑ 24 Spyder 20.00 F
- ❑ 26 Echec au Caïd 20.00 F
- ❑ 27 Docteur Strange 20.00 F
- ❑ 31 Thanos 26.00 F
- ❑ 32 Havok 26.00 F
- ❑ 33 Le Défi de Thanos (Vol.I) 27.00 F
- ❑ 35 Le Défi de Thanos (Vol. III) 27.00 F
- ❑ 36 Rahne de Terra 27.00 F
- ❑ 37 Possession 24.00 F
- ❑ 39 Outre Monde 27.00 F
- ❑ 40 Night Fighter 28.50 F
- ❑ 41 Cable 28.50 F
- ❑ 42 Objectif temps 28.50 F
- ❑ 43 Vengeances 30.00 F
- ❑ 44 Oeil de Faucon 30.00 F
- ❑ 45 Gambit 30.00 F
- ❑ 46 Cyclope et Phénix 30.00 F
- ❑ 47 Nuits de la Vengeance 30.00 F

8087 COLLECTION DES FANTASTIQUES :

- ❑ 35 Les Visiteurs de l'Espace 18,00 F
- ❑ 41 La Panthère Noire 18,00 F
- ❑ 42 Dr Fatalis 18,00 F
- ❑ 43 Voyage Cosmique 18,00 F

8018 COLLECTION DE L' ARAIGNEE :

- ❑ 29 La Folie de Mystério 18,00 F

COLLECTION IMAGE :

9361 ❑ **SPAWN :** N° ..... 1 à 3 (22 F)

9366 ❑ **YOUNGBLOOD :** N° ..... 1 à 3 (22 F)

9376 ❑ **WILD CATS:** N°1 à 3(22 F) .....

9624 BATMAN : N° ..... 1 à 16 (12 F)

9609 LUCKY LUKE : N° ..... 1 à 4 (12 F) - 5 à 8 (15 F)

1984 ALBUMS X-MEN :

❑ X-MEN ANNIVERSAIRE 25.00 F

6402 CROISADE COSMIQUE :

❑ N° 1 ❑ N° 2 ❑ N° 3 28,50 F

4709 LA GUERRE DU POUVOIR :

❑ N° 1 ❑ N° 2 ❑ N° 3 28,50 F

9355 PLANETE COMICS :

Les Maîtres du Cosmos :

❑ N°1 ❑ N°2 ❑ N° 3 28,50 F

4167 MARVEL UNIVERSE :

N° .....1 à 6 (46 F)

semic EDITIONS

BON DE COMMANDE

6279 ❑ **SAGA** N° .....
5 à 6 (24 F) - 7 à 9 (25 F) - 11 à 16 (26 F) - 17 à 22 (29 F)

2447 ❑ **X-MEN** N°.....
1 à 2 (27 F) - 4 à 10 (27 F) - 11 à 18 (29 F)

2704 ❑ **SPIDER-MAN** N°.....
3 à 6 (27 F) - 7 à 11 (28,50 F) - 12 à 16 (29 F)

1484 ❑ **'2099"** N°.....
1 à 10 (19 F)-11 à 27 (22 F)

1269 ❑ **CONAN** N°.....
1 à 10 (16 F) - 11 à 22 (17 F) - 23 à 34 (18 F) - 35 à 39 (19 F)

2621 ❑ **SPECIAL CONAN** N°.....
.....1 (15 F) - 4 à 6 (16 F)
7 à 10 (17 F) - 11 à 14 (18 F) - 15 à 16 (18,50 F) - 17 à 22 (19,50 F)

VERSIONS INTEGRALES . prix à l'exemplaire

4002 ❑ **THOR** N°.....
3 à 10 - 13 (13 F) - 15 à 20 (14 F) - 21 à 26 (14,50 F) - 27 à 31 (15 F)

4001 ❑ **DAREDEVIL** N°.....
4 à 9 (13 F) - 10 à 15 (14 F) - 16 à 19 (14.50 F)

3999 ❑ **FACTEUR-X** N° .....
1 à 4-6-8 (13 F)-9 à 14 (14 F) -15 à 20 (14,50 F) -21 à 29 (15 F) 30 à 37 (17 F)

2832 ❑ **SERVAL** N° .....
3 à 7 (13 F) - 8 à 13 (14 F) - 14 à 19 (14,50 F) - 20 à 28 (15 F) - 29 à 36 (17 F)

2526 ❑ **MOON KNIGHT** N° .....
1 à 4 (13 F) - 5 à 10 (14 F) - 11 à 12 (14,50 F)

2800 ❑ **NICK FURY** N°.....
1 à 7 (14 F) - 8 à 9 (14,50 F)

3204 ❑ **GHOST RIDER** N°. .....
1 à 3 (14 F) - 4 à 9 (14,50 F) - 10 à 15 (15 F)

1103 ❑ **HULK** N° .....
1 à 5 (14,50 F) - 6 à 14 (15 F) -15 à 22 (17F)

5344 ❑ **X FORCE** N°. .....
1 à 2 (14,50 F) - 3 à 11 (15 F)- 12 à 19 (17 F)

5774 ❑ **TARZAN** N° ..... 1 à 4 (14 F)

4000 ❑ **LE PUNISHER** N°. .....4 à 6 (13 F)

9629 ❑ **CABLE** N° .....1 à 8 (17 F)

COLLECTION "PRIVILEGE

7870	❑ **CAPTAIN MARVEL**	105 F
7880	❑ **LA BALLADE DE BETA RAY BILL**	65 F
7890	❑ **LA CHUTE DU CAÏD**	75 F
7910	❑ **MARVELS**	130 F
7920	❑ **PORTFOLIO (port gratuit)**	195 F

FRAIS D ENVOI FRANCE ET ETRANGER . 1 ex : 10 F - 2 à 4 . 20 F 5 à 10 . 25 F Plus de 10 . **GRATUIT.**
- VERSIONS INTEGRALES + BATMAN + LUCKY LUKE : 1 ex : 5 F - 2 à 4 : 12 F - 5 à 10 : 18 F - plus de 10 : **GRATUIT.**
Adressez ce bon et votre paiement à **EDITIONS SEMIC** 26, RUE DE LA GARE - Case Postale 523 - 69257 LYON CEDEX 09
Règlement par : ❑ CCP ou ❑ Mandat 424 87 E LYON ❑ Chèque Bancaire - **ne pas envoyer d'espèces.**

NOM : ..... PRENOM : .....NE(E) LE : .....

ADRESSE : .....

CODE POSTAL : ..... VILLE : .....

MONTANT DE VOTRE COMMANDE : ..... F FRAIS D'ENVOI ALBUMS + V.I : .....F

TOTAL : .....F

Pour toute commande supérieure à 500F, **vous pouvez choisir en cadeau UNE REVUE GRATUITE, sauf «Collection Privilège».** N° Article choisi : [ ] Exemple : 8057 N° Revue choisie : [ ] Exemple : 21

TRES IMPORTANT Reglement postal accepte uniquement par virement sur compte CCP 424-87 E LYON Delai de livraison 3 semaines

STAN LEE PRESENTE:

LES NOUVEAUX MUTANTS

1ER EPISODE

SCÉNARIO : CHRIS CLAREMONT - DESSINS : BOB MC LEOD -

Copyright © 1983 Marvel Entertainment Group Inc © 1995 EDITIONS SEMIC Tous droits réservés NOUVEAUX MUTANTS™ et tous les personnages de ce numéro sont la propriété de Marvel Entertainment Group Inc et cette publication est sous licence du Marvel Entertainment Group Inc

J'AI PAS PU LES ARRÊTER MON CHOU!

RETIENS TA RESPIRATION.

SPLUSH

BLURRGH!

TU VAS VOIR JE SUIS SÛRE QUE ÇA VA TE PLAIRE. TU ES JOLIE, SHAN ET TU AS BESOIN D'UNE COUPE QUI TE METTE EN VALEUR PAS DE CETTE AFFREUSE COIFFURE.

MES CHEVEUX À MOI, SONT AFFREUX.

ET ILS NE VEULENT PAS POUSSER.

NE SOIS PAS TRISTE, RAHNÉ, CETTE COIFFURE TE VA À MERVEILLE!

ET CE ROUX EST AUSSI PIQUANT...

OCH!

... QUE TON CARACTÈRE

OUAH! QUELLE GALANTERIE!

AU BRÉSIL DANS MON PAYS, C'EST SEULEMENT ÊTRE BIEN ÉLEVÉ QUE D'ADMIRER CE QUI EST BEAU.

UN BAISER.

EST-CE QUE ÇA VEUT DIRE QU'IL M'AIME?

JE NE VOIS PAS GRAND CHOSE DE CHANGÉ!

LAISSE-MOI FAIRE

ROBERTO EST UN SÉDUCTEUR ET LE SAIT

POURVU QU'IL NE FASSE PAS D'IMPAIR AVEC RAHNÉ. SON ÉDUCATION ÉCOSSAISE L'A RENDUE SI INNOCENTE... SI SENSIBLE!

OH, ROBERTO ! SEULEMENT TU ME REGARDAIS ! N'ENTENDS-TU PAS MON CŒUR QUI BAT LA CHAMADE !
OH, STEVIE, S'IL TE PLAÎT, ACCEPTE DE ME TRANSFORMER MOI AUSSI L'AFFREUX PETIT CANARD QUE JE SUIS RÊVE DE DEVENIR CIGNE
CHUT, DANI ! ARRÊTE DE BOUGER SHAN !
MAIS QU'EST-CE QUE J'AI FAIT AU BON DIEU !?
SOUDAIN.
QUOI ?!
MON PÈRE ! MA MÈRE ! C'EST IMPOSSIBLE.
SANS CRIER GARE, LES POUVOIRS PSYCHIQUES DE DANI VIENNENT DE PÉNÉTRER L'ESPRIT DE SHAN, PROJETANT SOUS FORME D'HOLOGRAMMES AUSSI VRAIS QUE LA RÉALITÉ DES SOUVENIRS ENFOUIS AU PLUS PROFOND DE LA JEUNE VIETNAMIENNE...
LE PÈRE DE SHAN... ANCIEN COLONEL... TUÉ ALORS QU'IL S'ENFUYAIT AVEC SA FAMILLE VERS LE VIETNAM DU SUD, IL Y A UN AN.
SA MÈRE ÉPARGNÉE PAR LES PIRATES THAI QUI ATTAQUÈRENT LEUR BATEAU EN MER DE CHINE, POUR CONNAÎTRE UN SORT ENCORE PLUS CRUEL...
ET SHAN ELLE-MÊME QUI SUBIT LE MÊME SORT.
EN ESSAYANT DÉSESPÉRÉMENT DE PROTÉGER SON FRÈRE ET SA SŒUR... LÉONG ET NGA.
HEUREUSEMENT POUR ELLE, SA MÈRE NE SURVÉCUT PAS À CETTE ÉPREUVE.
SHAN N'EUT PAS CETTE CHANCE

MONSTRE!

SHAN... NON!

JE REGRETTE... JE NE L'AI PAS FAIT EXPRÈS!

MEN... TEUSÉ!

JE TE CROYAIS MON AMIE... ET TU ÉTALES TOUTE CETTE BOUE DEVANT TOUT LE MONDE!

ARRÊTE, SHAN! LAISSE-LÀ!

TU NE COMPRENDS PAS... C'EST UN ACCIDENT, ELLE N'Y EST POUR RIEN!

LÂCHE-MOI!

C'EST AU TOUR DE SHAN DE DONNER LIBRE COURS À SON POUVOIR DE MUTANTE : EN POSSÉDANT L'ESPRIT ET LE CORPS DE STEVIE.

ET CE N'EST QUE SOUS LE CHOC DE LA CLAQUE DE ROBERTO QU'ELLE RELÂCHE SA CONCENTRATION... ET LIBÈRE STEVIE.

SPAK!

OWW!

SHAN! JE T'EN SUPPLIE CROIS-MOI JE DONNERAIS N'IMPORTE QUOI POUR QUE ÇA NE SOIT PAS ARRIVÉ

ET QU'EST-CE QUE TU DIRAS LA PROCHAINE FOIS, SORCIÈRE QUAND TU AURAS MIS À NU NOS ÂMES MÊMES?.

SI JE POUVAIS TE POSSÉDER, JE TE FERAIS TARRACHER TOI-MÊME LE CŒUR! JE TE FERAIS SOUFFRIR. MAIS JE NE PEUX PAS

JE NE PEUX PAS

JE NE PEUX PAS!

DANI, TU DEVRAIS ALLER FAIRE UN TOUR PENDANT QUE SHAN REPREND SES ESPRITS. CELA VOUS FERAIT DU BIEN À TOUTES LES DEUX!

STEVIE.

TOUT IRA BIEN, NE T'INQUIÈTE PAS!

JE PENSE QUE SHAN A PLUTÔT BESOIN D'ÊTRE SEULE, LES ENFANTS. LAISSEZ-NOUS

DANI AVAIT L'AIR SI TRISTE QUAND ELLE EST PARTIE.

JE VAIS LA CHERCHER.

LAISSE-LA, BOBBY!

JE VEUX L'AIDER SAM!

ET TU CROIS QUE JE VEUX PAS? CROIS-MOI, J'AI UNE RIBAMBELLE DE SŒURS ET JE SAIS COMMENT M'Y PRENDRE AVEC LES FILLES PARFOIS, ÇA LEUR FAIT DU BIEN...

... QU'ON LES LAISSE SEULES

PEUT-ÊTRE MAIS CE N'EST PAS SEULEMENT POUR DANI QUE JE M'INQUIÈTE. SHAN NE PLAISANTAIT PAS, ET AVEC SES POUVOIRS, SA VENGEANCE PEUT ÊTRE TERRIBLE.

TU TROUVES QUE C'EST UN BON BUT POUR L'ÉCOLE, SAM?

PENDANT CE TEMPS DANS LA GRANDE MAISON...

APRÈS TOUT, J'AURAIS PEUT-ÊTRE DÛ LAISSER SHAN M'ÉTRIPER! JE LE MÉRITAIS!

AVANT DE MOURIR, MON GRAND-PÈRE M'A ORDONNÉ DE QUITTER LES MONTAGNES DU WYOMING ET DE VENIR ICI POUR QUE LE Dr XAVIER M'APPRENNE À CONTRÔLER MES MAUDITS POUVOIRS DE MUTANTE!

JE ME RETROUVE EXILÉE ET TOUT CE QUE XAVIER A FAIT, C'EST DE M'AFFUBLER DE CE COSTUME RIDICULE! TIENS... JE NE SUIS JAMAIS VENUE DANS CETTE AILE...

AH! CE DOIT ÊTRE LÀ QUE LES AUTRES ÉTUDIANTS... LES X-MEN HABITENT!

JOLIE CHAMBRE! AUSSI PAGAILLEUSE QUE LA MIENNE!

CES TYPES ONT L'AIR CURIEUX!

J'AI DÉJÀ RENCONTRÉ ILLYANA RASPOUTINE. ELLE EST EN ANGLETERRE AVEC L'ASSOCIÉE DU PROF. LE Dr MAC TAGGERT. ELLE ÉTAIT SYMPA MAIS BIZARRE...

EST-CE UNE MUTANTE ELLE AUSSI?

LE PROFESSEUR NE PARLE JAMAIS DES X-MEN. QUELQUE CHOSE DE TERRIBLE A DÛ LEUR ARRIVER. EST-CE QU'ON EST CENSÉS LES REMPLACER?

SUBIRONS-NOUS LEUR SORT?

BAH! CELA NE ME CONCERNE PAS! JE NE SERA PLUS LÀ...

"... POUR VOIR ÇA.

ICI, COMME CHEZ MOI, MES POUVOIRS GÂCHENT MA VIE ET M'ÔTENT TOUTE CHANCE...

"D'AMITIÉ OU DE BONHEUR!

C'EST SI INJUSTE!

6

MAZETTE!

JE PENSAIS QUE CE GRENIER ÉTAIT UNE SORTE DE DÉBAR. RAS OÙ JE POURRAIS ME CACHER!

MAIS QUELQU'UN Y HABITE!

J'AI JAMAIS VU TANT DE PLANTES ELLES SONT MAGNIFIQUES.

MAIS PERSONNE NE S'EN OCCUPE? ELLES SONT PRESQUE MORTES, PAR MANQUE D'EAU.

LES GENS SONT CRUELS. LES PLANTES SONT DES CHOSES VIVANTES.. ELLES ONT DROIT AU MÊME RESPECT QUE LES HUMAINS.

BUVEZ MES COCOTTES! CE N'EST PAS L'EAU QUI MANQUE!

LE GRENIER RECOUVRE TOUTE LA MAISON.

JE VAIS EN AVOIR POUR DES HEURES!

ET ALORS? JE N'AI RIEN D'AUTRE A FAIRE!

SALUT! JE SUIS DANI.

QUELQUES HEURES PLUS TARD

J'AI FAIM! J'AI DÛ RATER LE REPAS!

COMMENT FAIRE POUR RANGER LES CHOSES AVEC SHAN? PEUT-ÊTRE QUE LE PROFESSEUR ET STEVIE SAVENT À CONDITION QU'ILS SOIENT D'APLOMB EUX.

LES ENFANTS.

L'IMAGE ASTRALE DU PROFESSEUR! IL NOUS APPELLE PAR TÉLÉPATHIE!

ENFILEZ VOS COSTUMES! JE VOUS ATTEND DANS LA SALLE DES DANGERS POUR VOTRE PREMIER ENTRAÎNEMENT!

7

LONDRES

LA MAISON DE L'AMBASSADEUR D'ISRAEL..

TU SAIS POURQUOI ON NOUS A INVITÉS, MOIRA ?

AUCUNE IDÉE !

MAIS NOUS LE SAURONS BIENTÔT !

MME L'AMBASSADRICE.. Dr MOIRA MC TAGGERT ET MISS ILLYANA RASPOUTINE ..

JE SUIS GABRIELLE HALLER. MERCI D'ÊTRE VENUES !

VOUS DEVEZ AVOIR FAIT UN LONG VOYAGE DEPUIS L'ÎLE DE MUIR - PASSONS À TABLE, NOUS DISCUTERONS PLUS TARD !

ET APRÈS UN SUPERBE REPAS...

VOTRE RÉPUTATION DANS LE DOMAINE DE LA GÉNÉTIQUE M'A INCITÉE À VOUS CONSULTER MOIRA. J'AI UN ENFANT, À PEINE PLUS ÂGÉ QUE VOUS, ILLYANA, UN ENFANT AUTISTIQUE.

EN CE CAS, C'EST UN PSYCHIATRE QU'IL VOUS FAUT.. Dr HALLER !

SON AUTISME N'EST QU'UN SYMPTÔME DE QUELQUE CHOSE DE PLUS SÉRIEUX. MON FILS EST UN MUTANT. SES POUVOIRS SONT ESSENTIELLEMENT PSIONIQUES -- LA TÉLÉPATHIE, LA TÉLÉKINÉSIE .. J'AI TOUT ESSAYÉ POUR L'AIDER, MAIS SANS SUCCÈS.

ET C'EST POUR QUOI J'AI PENSÉ À VOUS !

VOUS ME FLATTEZ, MAIS MON TRAVAIL EST ESSENTIELLEMENT THÉORIQUE, PAS PRATIQUE. PAR CONTRE, MON COLLÈGUE, CHARLES XAVIER, LUI.

JE NE VEUX PAS MÊLER CHARLES À ÇA.

GRANDS DIEUX ! MAIS SI VOUS LE CONNAISSEZ...

KOFF KOFF

VOUS SAVEZ QU'IL EST BIEN PLUS COMPÉTENT QUE MOI EN CE DOMAINE !

J'AI MES RAISONS !

ET MOI, LE DROIT DE LES CONNAÎTRE !

BIEN, SI VOUS INSISTEZ...

CHARLES EST LE PÈRE DE MON FILS !

BIENVENUE DANS LA SALLE DES DANGERS, LES ENFANTS! TOUS LES DISPOSITIFS SONT CONTRÔLÉS DEPUIS CETTE CABINE, OÙ CES ORDINATEURS VONT ENREGISTRER ET ÉVALUER VOS PROGRÈS!

AHEM!

CHAPEAU, STEVIE! SHAN N'A JAMAIS ÉTÉ PLUS JOLIE!

MERCI, SAM, C'EST GENTIL!

AVANT DE COMMENCER, JE VOUDRAIS VOUS DIRE DEUX MOTS... JE SUPPOSE QUE VOUS ÊTES INTRIGUÉS PAR LES ÉLÈVES DE L'AUTRE AILE... QUE VOUS ÊTES TENTÉS D'ALLER EXPLORER

MAIS IMAGINEZ QUE L'ON RENVERSE LA SITUATION... AIMERIEZ-VOUS QUE L'ON VIENNE VIOLER VOTRE INTIMITÉ?

MINE DE RIEN, C'EST MOI QU'IL VISE.

IL SAIT OÙ J'ÉTAIS QUAND IL NOUS A APPELÉS.

PROFESSEUR, J'AI LU L'HISTOIRE DE VOTRE ÉCOLE À LA BIBLIOTHÈQUE..

ALLONS NOUS DEVENIR LES NOUVEAUX X-MEN?

NON!

EXCUSE-MOI, ROBERTO, JE NE VOULAIS PAS M'ENERVER. IL Y AURA UNE ÉCOLE POUR JEUNES SURDOUÉS... DONT LES ÉLÈVES SONT DES MUTANTS... MAIS IL N'Y AURA PLUS JAMAIS DE X-MEN OU D'ÉQUIPE DE SUPER-HÉROS MUTANTS!

C'EST UNE PAGE DE MA VIE DÉFINITIVEMENT TOURNÉE!

C'EST-C'ÉTAIT JUSTE UNE QUESTION... QUE NOUS NOUS POSIONS TOUS D'AILLEURS!

LE CHAPITRE EST CLOS!

MAINTENANT, ÉCOUTEZ-MOI BIEN, PENDANT QUE JE VOUS EXPLIQUE LE FONCTIONNEMENT DE CETTE CONSOLE!

PAR MESURE DE SÉCURITÉ, CETTE PIÈCE TOTALEMENT ISOLÉE DU RESTE DU BÂTIMENT, EST CONSTRUITE À DIX MÈTRES AU-DESSOUS DE CELUI-CI. ON Y ACCÈDE QUE PAR UNE SEULE PORTE.

IL EST INTERDIT D'Y PÉNÉTRER SANS LA PRÉSENCE D'UN ADULTE!

C'EST À DIRE MOI, LE DR MAC TAGGERT OU MS HUNTER.

BON. J'ENCLENCHE LE PROGRAMME GYMNASE.

MS HUNTER SE CHARGERA DE VOTRE ÉDUCATION PHYSIQUE.

VOUS VOUS CROYEZ PEUT-ÊTRE EN PLEINE FORME, MAIS VOUS DÉCOUVRIREZ BIENTÔT QUE POUR UTILISER TOUS VOS POUVOIRS, IL VOUS FAUT UN CORPS D'ATHLÈTE!

MAZETTE! J'AI L'IMPRESSION...

"QU'ON VA PAS CHÔMER!

EN EFFET JAM.

BIEN QUE VOTRE MISSION NE SOIT PAS LA MÊME QUE CELLE DES X-MEN QUI COMBATTENT LES MAUVAIS MUTANTS, VOUS DEVEZ ÊTRE PRÊTS À TOUTE ÉVENTUALITÉ!

LE GYMNASE DE MON PÈRE, PROFESSEUR À RIO, EST AUSSI BIEN ÉQUIPÉ.

DIS-MOI ROGER TD.., EST-CE QUE DANS LE GYMNASE DE TON PÈRE ON TROUVE ÇA?

GRANDS DIEUX!

QU'EST-CE QUI SE PASSE? TOUT A CHANGÉ!

RECULEZ!

ARRIÈRE! LES MONSTRES CHARGENT!

RRROARR!

EMMENEZ LE PROF ET STEVIE, LES FILLES! BOBBY ET MOI, ON VA ESSAYER DE S'EN OCCUPER

ILS SONT... PARTIS?!

MAGIQUE!...

ON S'EST FAIT AVOIR, C'ÉTAIT DES EFFETS SPÉCIAUX, COMME AU CINÉ!

EN PARTIE SEULEMENT ROBERTO. C'EST UN SOUS-PROGRAMME QUI RECRÉE TOUS LES ENVIRONNEMENTS IMAGINABLES...

ET QUI SE COUPLE À UNE SÉQUENCE D'ENTRAÎNEMENT FONDAMENTAL, DÉCLENCHANT UNE SUCCESSION D'AGRESSIONS ADAPTÉES AU SUJET QUI SE TROUVE DANS LA PIÈCE... LUI PERMETTANT DE TESTER PLEINEMENT SES POUVOIRS.

CERTAINS ÉLÉMENTS NE SONT QUE DES ILLUSIONS...

... DES HOLOGRAMMES TRIDIMENSIONNELS... MAIS D'AUTRES PAR CONTRE, SONT ***RÉELS***. IL VOUS FAUDRA TOUJOURS VOUS MÉFIER.

MAIS CE N'EST PAS POUR DEMAIN... C'ÉTAIT UN PROGRAMME RÉSERVÉ AUX ***X-MEN***. VOUS N'EN ÊTES PAS ENCORE LÀ!

BON! PAS-SONS MAINTENANT À VOTRE ENTRAÎNEMENT!

CE N'EST PAS COMPLIQUÉ. VOUS DEVEZ JUSTE TRAVERSER CETTE PIÈCE ET SORTIR.

QUI VEUT COMMENCER?

ROCKET.

TRAVERSER LA PIÈCE, EH ?

FASTOCHE.

TROP MÊME !

JUSQUE LÀ, ÇA VA...

QUELQUES INSTANTS DE CONCENTRATION INTENSE SUFFISENT...

... À DÉCLENCHER DANS LE CORPS DE SAM GUTHRIE UNE RÉACTION THERMO-CHIMIQUE QUI LE PROPULSE, TELLE UNE FUSÉE.

MALHEUREUSEMENT...

KWHAUNK!

=WHUNNGNH!=

ENCORE HEUREUX QUE JE SOIS SUPER-COSTAUD PENDANT LE DÉCOLLAGE -- SINON J'AURAIS LAISSÉ MES PLUMES CONTRE CE MUR -- IL S'EST DRESSÉ SI VITE ...

... JE POUVAIS RIEN FAIRE !

MINCE ! UN VENTILATEUR !

J'AI TOUTE LA VITESSE ET LA PUISSANCE QUE JE VEUX... MAIS CÔTÉ ARRÊT INSTANTANÉ, ÇA PÊCHE ENCORE !

IL M'ASPIRE -- IMPOSSIBLE DE M'EN DÉGAGER !

YYROOWWWW...

RETOUR À LA CASE DÉPART... J'AI MÊME PAS FAIT LA MOITIÉ DU CHEMIN !

FÉLINA

ELLE S'AVANCE PRUDEMMENT SES SENS FÉLINS PLAIRANT LE MOINDRE DANGER.

C'EST UN BON PLAN

MAIS IL NE MARCHE PAS.

EN PLEIN BOND, RAHNE PREND UNE FORME INTER-

LE BORD IL BOUGE. IMPOSSIBLE DE ME TENIR.

IL ME PROJETTE.

EN L'AIR!

OUILLE!

COUPE, MOI AUSSI!

SOLAR.

ÇA NE VA PAS ÊTRE FACILE DE DUPER LE PROFESSEUR. SES POUVOIRS MENTAUX LUI PERMETTENT DE DEVINER CE QUE NOUS PENSONS!

UN ROBOT! JE M'ATTENDAIS À MIEUX! UN BON COUP DE POING VA RENVOYER CETTE ANTIQUITÉ AU MUSÉE!

L'AIR CRÉPITE...

ET S'IL LIT EN MOI, J'ESPÈRE QUE MES PENSÉES LE FONT ROUGIR... EH? CE BRUIT?!

CAR LE JEUNE BRÉSILIEN MÉTABOLISE L'ÉNERGIE CINÉTIQUE DU SOLEIL, ACQUÉRANT AINSI UNE INCROYABLE FORCE.

...QUI LUI PERMET DE FRAPPER!

SPLOOTCH!

JE SUIS COINCÉ! ET PLUS J'ESSAYE DE ME DÉGAGER, PLUS JE SUIS COINCÉ!

MAIS PLUS IL SE DÉBAT, PLUS IL CONSOMME SON ÉNERGIE - ET COMME CELLE-CI EST LOIN D'ÊTRE ILLIMITÉE.

MOI JE PANIQUE, LES AUTRES RIGOLENT!

POURTANT JE NE COURS PAS UN DANGER RÉEL.

MAIS R EN QU'À J'IDÉE D'Y ALLER, JE MEURS DE PEUR.

KARMA.

JE SUIS LA SEULE À M'ÊTRE DÉJÀ SERVIE DE MES POUVOIRS EN ME BATTANT CONTRE, PUIS AVEC L'ARAIGNÉE ET LES A.F.. POUR LES SAUVER, AINSI QUE MON FRÈRE ET MA SŒUR..

JE LES AI AUSSI UTILISÉS CONTRE MON FRÈRE JUMEAU. TRANH!

JE N'AVAIS PAS LE CHOIX, MAIS CE SOUVENIR N'EN EST PAS MOINS DOULOUREUX.

FAUT QUE JE FASSE GAFFE. LE PROFESSEUR M'A CHOISI UN DÉCOR SPÉCIAL, ET LES AUTRES SONT DE LA PARTIE... EH?!

ROCKET!

UNE PENSÉE SUFFIT À KARMA POUR POSSÉDER SAM ET L'ENVOYER CULBUTER SOLAR.

ET DE DEUX!

MAIS OÙ EST FÉLINA?

RRR!!

T'AURAS PLUS DE CHANCE LA PROCHAINE FOIS, SHAN.. EUH, PARDON, "KARMA" PUISQU'ON EST CENSÉS S'APPELER PAR NOS NOMS DE CODE QUAND ON EST EN UNIFORME.

EH BÉ: 4 À 0 POUR LA SALLE DES DANGERS CONTRE LES MUTANTS! J'AI HÂTE DE VOIR CE QUE LE PROFESSEUR RÉSERVE À DANI!

RAHNE! ARRÊTE! MOI AUSSI, JE T'AIME BIEN, MAIS ÇA SUFFIT!

BEURK!

PSYCHÉ.

JE NE PEUX PAS.

S. J'Y VAIS, JE VAIS MOURIR, C'EST SÛR!

ALLONS, MA VIEILLE, RESSAIS-TOI! LES AUTRES S'EN SONT SORTIS SANS UNE ÉGRATIGNURE!

C'EST À TOI, PSYCHÉ!

ÇA NE VA PAS? TU AS L'AIR TENDUE?

NON... NON... ÇA VA!

EST-CE QU'IL LIT EN MOI? EST-CE QU'IL SAIT QUE JE SUIS UNE LÂCHE?

ET SI ELLE ME HAIS... SAIT?

ET SI ELLE VOULAIT VRAIMENT ME TUER COMME ELLE LA DIT?

NON!

SUR CE CRI...

.. JAILLIT OU PLUS PROFOND DE SON ÊTRE...

.. OANI SE MET À COURIR...

.. FUYANT COMME S'IL EN ALLAIT DE SA VIE.

OH, MAMAN! JE N'A JAMAIS EU SI PEUR!

QU'EST-CE QUE JE FAIS ICI? CE N'EST PAS MA PLACE?

SHAN EST DANS LA SALLE AVEC LES AUTRES! MAIS DIEU SAIT QUELLES HORREURS JE PEUX ENCORE FAIRE JAILLIR DE LEURS ESPRITS?

ET SI SHAN M'EN VOULAIT ENCORE DE L'HISTOIRE DE CE MATIN?

LE DOMAINE DU PROFESSEUR XAVIER S'ÉTEND LE LONG D'UN LAC SUR PLU-SIEURS KILOMÈTRES... JUSQU'À UNE SORTE DE FALAISE D'OÙ L'ON DOMINE TOUTE LA CAMPAGNE.

C'EST LÀ QUE RHANE RETROUVE DANI.

ÇA VA DANI ?

OUI, POURQUOI ÇA N'IRAIT PAS ?

T'ÉS PARTIE SI VITE, SANS RIEN DIRE... JE ME FAISAIS DU SOUCI !

LES AUTRES T'ONT ENVOYÉE ?

NON ! JE SUIS VENUE TOUTE SEULE !

ILS S'EN FICHENT, HEIN ?

NE SOIS PAS BÊTE ! ILS NE SE SONT DOUTÉS DE RIEN !

MAIS TOI, TU AS DEVINÉ ?

HUM... GRÂCE À MON INSTINCT ANIMAL... OU PLUTÔT À MON FLAIR... JE L'AI SENTI À TON ODEUR.

OH, DANI, C'EST CHOUETTE ! AVEC MES POUVOIRS FÉLINS, JE PEUX VOIR, ENTENDRE ET SENTIR *TELLEMENT* DE CHOSES !

TU AS DE LA CHANCE D'APPRÉCIER TES POUVOIRS ! SI JE POUVAIS ÊTRE DÉBARRASSÉE DES MIENS !

C'EST POUR ÇA QUE TU ÉS SI TRISTE ?

ÇA AUSSI, TU PEUX LE SENTIR ?

JE CROIS, OUI, MAIS JE NE SUIS PAS ENCORE TRÈS EXPERTE !

C'EST DRÔLE... LA VIE EST SI SIMPLE... QUE PAR MOMENTS, J'AIMERAIS RESTER UN LOUP POUR TOUJOURS !

TU ME MANQUERAIS !

OH MAIS, JE NE SUIS PAS PRÊS DE LAISSER TOMBER MES AMIS !

EN ÉCOSSE, PERSONNE NE ME COMPRENAIT !

ON A ÇA EN COMMUN! POURTANT J'AVAIS DES AMIS... JUSQU'À CE QUE MES POUVOIRS APPARAISSENT... PUIS ILS... JE LES AI FAIT FUIR... J'AI ÉTÉ REJETÉE PAR TOUS CEUX QUE JE CONNAISSAIS... QUE J'AIMAIS...

MES PARENTS, EUX DIEU AIT LEUR ÂME, M'ONT SOUTENUE. MON GRAND-PÈRE, AIGLE NOIR, AUSSI. MAIS UN SOIR, J'AI PLONGÉ DANS L'ESPRIT DE PAPA...

...ET EN AI FAIT JAILLIR UN CAJ CHEMAR!

JE NE VOULAIS PAS, MAIS JE NE POUVAIS RIEN FAIRE POUR M'EN EMPÊCHER. ON A VU UN OURS, À CÔTÉ DU CADAVRE D'UN PONEY, QUI SE BATTAIT CONTRE UN AIGLE ET LE TUAIT!

MON PÈRE APPARTENAIT AU CLAN DE L'AIGLE ET MA MÈRE À CELUI DU CHEVAL...

...ET C'EST LEUR MORT QUE JE LEUR MONTRAIS!

SUR LE MOMENT, JE N'AI PAS COMPRIS ET EUX N'Y ONT PAS FAIT ATTENTION!

ET ENSUITE?

UNE SEMAINE PLUS TARD, PAPA A PRIS SES MEILLEURS FUSILS ET SON ARC POUR PARTIR SUR LES COLLINES. ON AURAIT DIT UN GUERRIER QUI SE PRÉPARE AU COMBAT... MAMAN A VOULU L'ACCOMPAGNER...

ILS M'ONT CONFIÉE À AIGLE NOIR.

JE NE LES AI JAMAIS REVUS!

ALORS, MOI AUSSI J'AI FUI DANS LES COLLINES. MAIS LE MOIS DERNIER, TOUT A RECOMMENCÉ: DE L'ESPRIT DE MON GRAND-PÈRE, J'AI FAIT JAILLIR L'IMAGE DE SON **ASSASSINAT!**

AVEC CES POUVOIRS, JE NE SUIS BONNE QU'À FAIRE SOUFFRIR CEUX QUE J'AIME... AUSSI QUAND LE PROFESSEUR M'A DEMANDÉ DE VENIR, SUR LE COUP, ÇA NE M'A RIEN DIT!

MAIS APRÈS QUAND JE VOUS AI RENCONTRÉS, JE ME SUIS DIT QUE C'ÉTAIT PEUT-ÊTRE LA CHANCE D'AVOIR UNE VIE NORMALE... ET J'AI REPRIS ESPOIR!

ÇA M'APPRENDRA!

NON SEULEMENT J'AI BLESSÉ SHAN, MAIS JE ME SUIS CONDUITE EN LÂCHE, RAHNE! J'AI PAS PU AFFRONTER UNE ÉPREUVE QUE VOUS AVEZ TOUS PASSÉE!

MOI AUSSI J'AVAIS PEUR!

MAIS TU ES RESTÉE!

DANI, CESSE DE TE TOURMENTER!

CE N'EST PAS DE TA FAUTE! TU SAIS NOUS IGNORONS TOUS CE QUE NOUS POUVONS FAIRE AVEC NOS POUVOIRS... MAIS ON EST TOUS LÀ POUR APPRENDRE, NON?

JE TE JURE QUE SHAN NE T'EN VEUT PAS! ELLE SAIT QUE C'EST UN ACCIDENT! MAIS ELLE A RÉAGI INSTINCTIVEMENT... SI ELLE ÉTAIT LÀ, ELLE TE LE DIRAIT ELLE-MÊME... QU'EST-CE QUE C'EST?

HONK HONK

LE KLAXON DE STEVIE. ILS S'EN VONT?

AH! VOILÀ RAHNE! MAIS PAS TRACE DE DANI! CHARLES N'A PAS VOULU LA CHERCHER PAR TÉLÉPATHIE ET IL N'AVAIT PAS L'AIR DE S'INQUIÉTER. POURTANT ELLE AVAIT L'AIR S. BOULEVERSÉE. ET CE N'EST PAS D'IGNORER LE PROBLÈME QUI ARRANGERA LES CHOSES.

ATTENTION TES GRIFFES! MON PANTALON EST NEUF!

TE PLAINS PAS, ROBERTO! AU MOINS, CETTE FOIS-CI, ELLE N'EST PAS COUVERTE DE BOUE!

J'ESPÈRE QUE ÇA TE PASSERA QUAND TU AURAS TA TAILLE ADULTE, RAHNE!

TU PEUX PARLER, TOI! TU ES À L'ABRI LÀ-DEVANT!

ET QUAND ELLE SERA GRANDE, ÇA AURA PEUT-ÊTRE CERTAINS AVANTAGES"

SCUSEZ-MOI!

J'AI TROUVÉ DANI!

ÇA VA? ELLE VIENT?

NON, JE CROIS QU'ELLE A BESOIN DE RESTER SEULE UN MOMENT.

TU CROIS QU'ON PEUT LA LAISSER STEVIE ? ELLE PEUT AVOIR BESOIN DE NOUS.

C'EST VRAI, SHAN, MAIS ELLE SAIT MIEUX QUE NOUS CE QU'ELLE A À FAIRE.

ET PUIS CHARLES EST LÀ, IL PEUT TOUJOURS NOUS APPELER PAR TÉLÉPATHIE.

T'ES PÈRE !

ILS SE DIRIGENT VERS LE CENTRE DE SALEM !

TU FERAIS MIEUX D'APPELER LE Q.G.

O'AC ! PISTEUR 1 À VEILLEUR...

... LA VOITURE DE STEVIE HUNTER EMPRUNTE LA ROUTE GRAYMALKING...

... AVEC QUATRE PASSAGERS À BORD... SÛREMENT LES NOUVEAUX ÉLÈVES DE XAVIER... IMPOSSIBLE DE LES IDENTIFIER SANS NOUS MONTRER.

PISTEUR 2 QUADRILLE LA ZONE. ATTENDONS INSTRUCTIONS !

CONTINUEZ À LES FILER DISCRÈTEMENT. D'AUTRES UNITÉS VOUS REJOINDRONT EN VILLE.

ET LÀ, Mr GYRICH ? ON LES ARRÊTE ?

JUSQU'À NOUVEL ORDRE, VOUS NE DEVEZ EN AUCUN CAS ATTIRER LEUR ATTENTION. C'EST CLAIR ? S'IL Y A LE MOINDRE CHANGEMENT, ON VOUS PRÉVIENDRA. ICI, ŒIL-DE-LYNX, TERMINÉ.

SUR CE, HENRY PETER GYRICH... CHEF DU CONSEIL NATIONAL DE LA SÉCURITÉ, RESPONSABLE UNIQUEMENT DEVANT LE PRÉSIDENT... RÉFLÉCHIT À CE QU'IL VA FAIRE...

PENDANT DANS L'ÉCOLE...

PAS TRACE DU PROFESSEUR! IL A DU SORTIR.

TANT MIEUX! MÊME SI JE NE SUIS PAS CENSÉE FAIRE ÇA TOUTE SEULE, JE PRÉFÈRE QUE PERSONNE NE SACHE SI J'AI RÉUSSI

...OU RATÉ!

J'AI OBSERVÉ LE PROFESSEUR. LE FONCTIONNEMENT DE CE PUPITRE N'EST PAS SORCIER. JE DEVRAIS POUVOIR ENCLENCHER UN DE MES PROGRAMMES D'ENTRAÎNEMENT.

QU'EST-CE QUE JE CHERCHE À PROUVER ? JE SUIS MORTE DE PEUR.

C'EST LÀ LE *HIC* : J'AI ENVIE DE PRENDRE MES JAMBES À MON COU... C'EST CE QUE PAPA, MAMAN ET GRAND-PÈRE ONT DÛ RESSENTIR... JE LEUR AI MONTRÉ LEUR DESTIN DANS TOUTE SON HORREUR ET POURTANT, ILS L'ONT AFFRONTÉ. JE NE SUIS PEUT-ÊTRE PAS DU NIVEAU DE L'ÉCOLE. PEUT-ÊTRE QU'ON VA ME RENVOYER MAIS J'AURAI QUAND MÊME ESSAYÉ... ET ALORS ADVIENNE QUE POURRA, MAIS JE GARDERAI LA TÊTE HAUTE, COMME UNE CHEYENNE!

NOUS SOMMES DES GENS DE COURAGE ET D'HONNEUR, *PROFESSEUR*. JE PROUVERAI QUE JE SUIS FAITE DU MÊME BOIS!

À PEINE A-T-ELLE FRANCHI LE SEUIL DE LA SALLE DES DANGERS, QUE LE TEST COMMENCE...

OH!

DES ROBOTS!

MON POUVOIR N'AFFECTE QUE LES CRÉATURES VIVANTES! MAIS ÇA NE VEUT PAS DIRE POUR AUTANT QUE JE SUIS SANS RESSOURCES!

LOIN DE LÀ!

J'AI TOUJOURS CHASSÉ ET JOUÉ AVEC LES ANIMAUX DES COLLINES — QUI ÉTAIENT MES SEULS VRAIS AMIS!

AVEC EUX J'AI APPRIS À ME BATTRE — SANS ME LAISSER ATTRAPER!

J'AI ESSAYÉ D'ACQUÉRIR LEUR VITESSE ET LEUR AGILITÉ!

VOYONS VOIR SI J'AI RÉUSSI!

EXIT

LES ROBOTS TENTENT EN VAIN DE L'INTERCEPTER, MAIS DANI EST PLUS VIVE QU'UN FEU FOLLET... NE QUITTANT PAS LA PORTE DES YEUX...

PUIS...

ÇA Y EST!

J'AI RÉUSSI!!

AH!

LES TÉNÈBRES SE DISSIPENT...

LA CONSCIENCE REVIENT...

UN CORPS AGITÉ DE SOUBRESAUTS NERVEUX... LE CONTRE-COUP D'UN CHOC EFFROYABLE ... UNE DOULEUR INSOUTENABLE ... DES BRIBES DE PENSÉES... UN MÉTAL FROID SOUS SA JOUE ... LE SOL DE LA SALLE DES DANGERS.

DANS LA CABINE, UNE MAIN ENCLENCHE LES ORDINATEURS ET DÉBRANCHE LES SYSTÈMES DE SÉCURITÉ.

DANGER
SAFETY INTERLOCKS OFF

DANI OUVRE LES YEUX POUR DÉCOUVRIR QUE LA SALLE A FAIT PLACE À UN MARAIS DONT ELLE SE SOUVIENT TROP BIEN...

... OÙ RÔDE UN PRÉDATEUR AFFAMÉ QUI S'AVANCE VERS ELLE..

MAIS LE PIRE, C'EST QU'IL NE S'AGIT PLUS D'UN HOLOGRAMME... MAIS DE LA RÉALITÉ LA PLUS ABSOLUE!

23

PROCHAIN ÉPISODE: LES SENTINELLES!

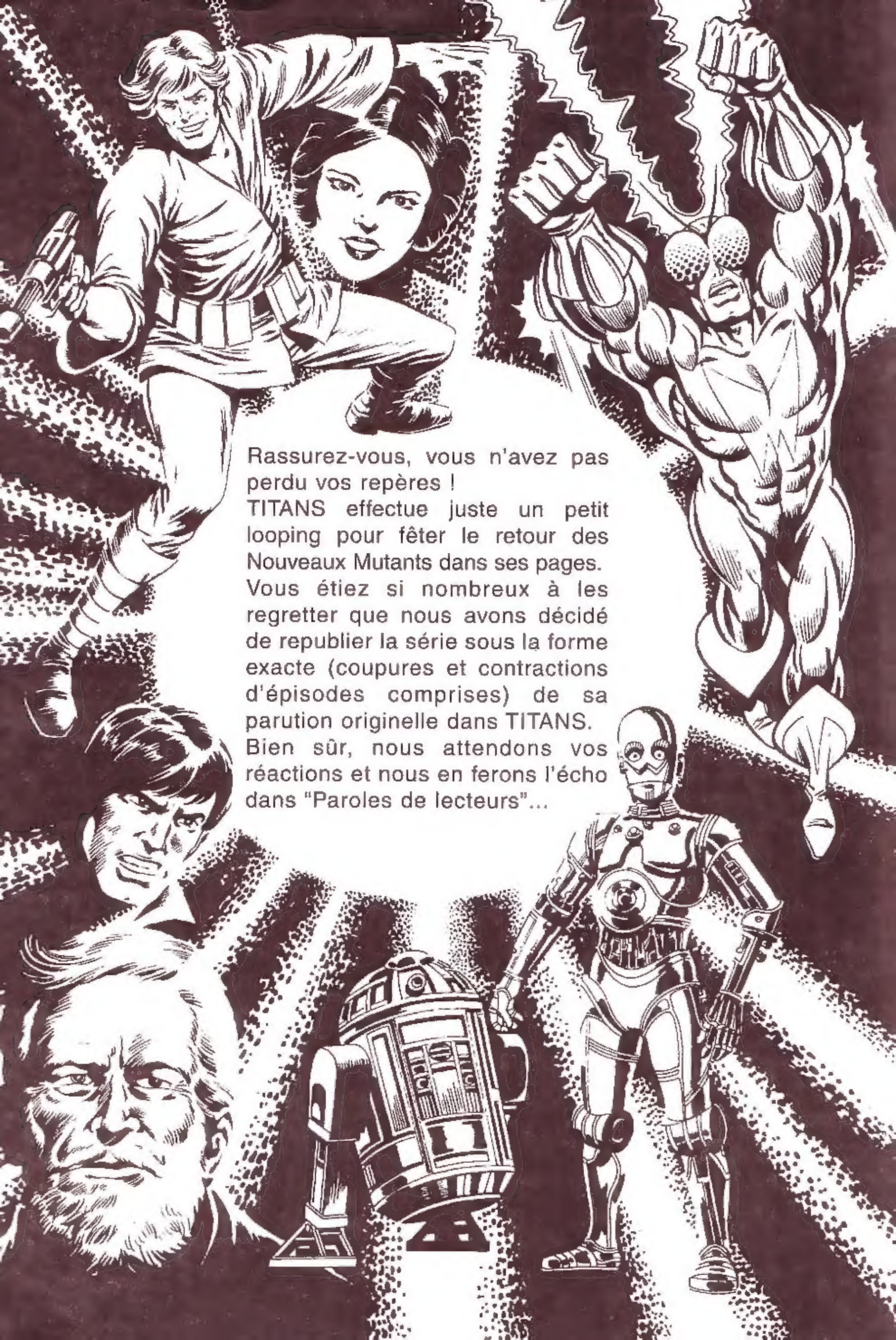

Rassurez-vous, vous n'avez pas perdu vos repères !
TITANS effectue juste un petit looping pour fêter le retour des Nouveaux Mutants dans ses pages.
Vous étiez si nombreux à les regretter que nous avons décidé de republier la série sous la forme exacte (coupures et contractions d'épisodes comprises) de sa parution originelle dans TITANS.
Bien sûr, nous attendons vos réactions et nous en ferons l'écho dans "Paroles de lecteurs"...

LE JOURNAL DES SUPER-HEROS EN COULEURS

ISSN 0396 - 6291

Titans

MARVEL présente

N.59
MENSUEL
Décembre 1983

COLLECTION LUG SUPER HÉROS

FAC SIMILÉ